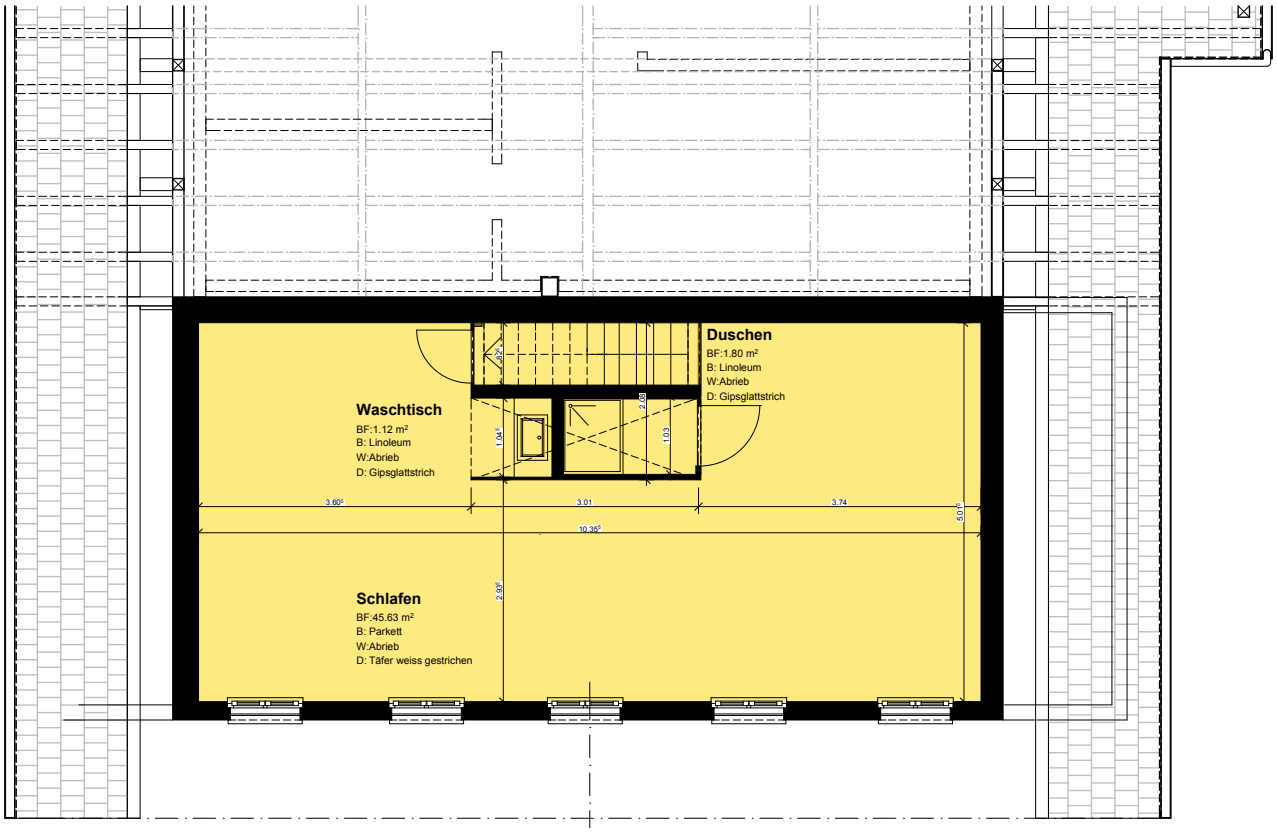

Dachgeschoss

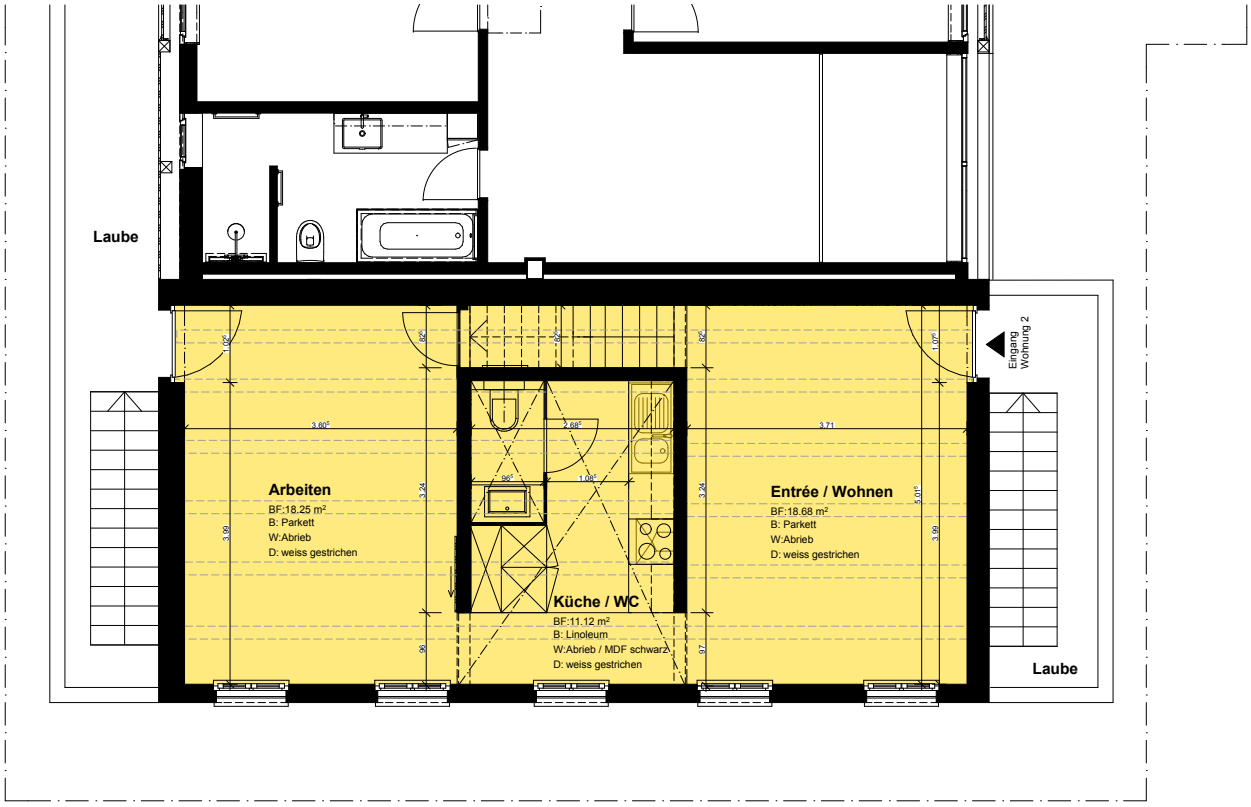

Obergeschoss

ATELIER FÜR
ARCHITEKTUR UND PLANUNG AG
AAP

BOLLIGENSTRASSE 102 3065 BOLLIGEN
T 031 380 16 20

0932

Umbau Bauernhaus Bäriswil

Wohnung 2 - Grundrisse

Plan Nr.	553
Mst.	1:100
Gez.	seja
Plan Datum	28.10.2016
Plan Rev.	.....

Bauträger

AAP
AAP Atelier für Architektur und Planung AG
Bolligenstrasse 102
3065 Bolligen

P:\0932_Umbau_Bauernhaus_Bäriswil\CAD_Tenne_WHG3\520_Revisionspläne\151217_Vermietung_WHG3.pln

Phase Vermietung