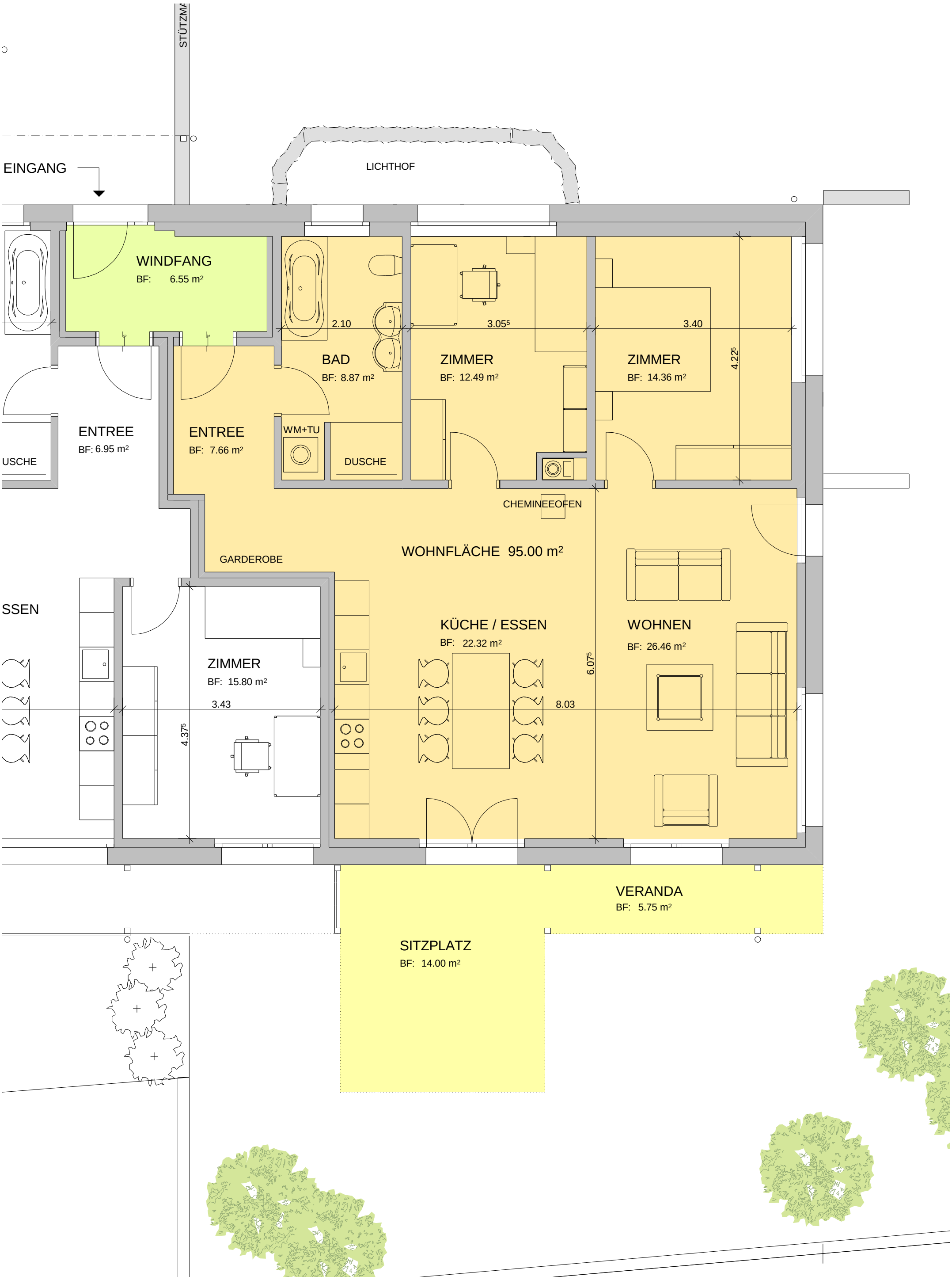
STÜTZMA
EINGANG
LICHTHOF
WINDFANG
BF: 6.55 m²
2.10
3.05⁵
3.40
BAD
BF: 8.87 m²
ZIMMER
BF: 12.49 m²
ZIMMER
BF: 14.36 m²
4.22⁵
ENTREE
BF: 6.95 m²
USCHE
ENTREE
BF: 7.66 m²
WM+TU
DUSCHE
CHEMINEEOFEN
WOHNFLÄCHE 95.00 m²
GARDEROBE
SSEN
KÜCHE / ESSEN
BF: 22.32 m²
WOHNEN
BF: 26.46 m²
ZIMMER
BF: 15.80 m²
3.43
4.37⁵
8.03
6.07⁵
VERANDA
BF: 5.75 m²
SITZPLATZ
BF: 14.00 m²