



Liegenschafts-Nr. 10167
Adresse MüliPark, Weststrasse/
Elisabethenstrasse
8620 Wetzikon

Nutzungsart

Eigentümer Swisecanto Anlagestiftung
Bewirtschafter

Druckdatum 02.06.2020
Aktueller Situation

Etage Erdgeschoss

Grundrissplan

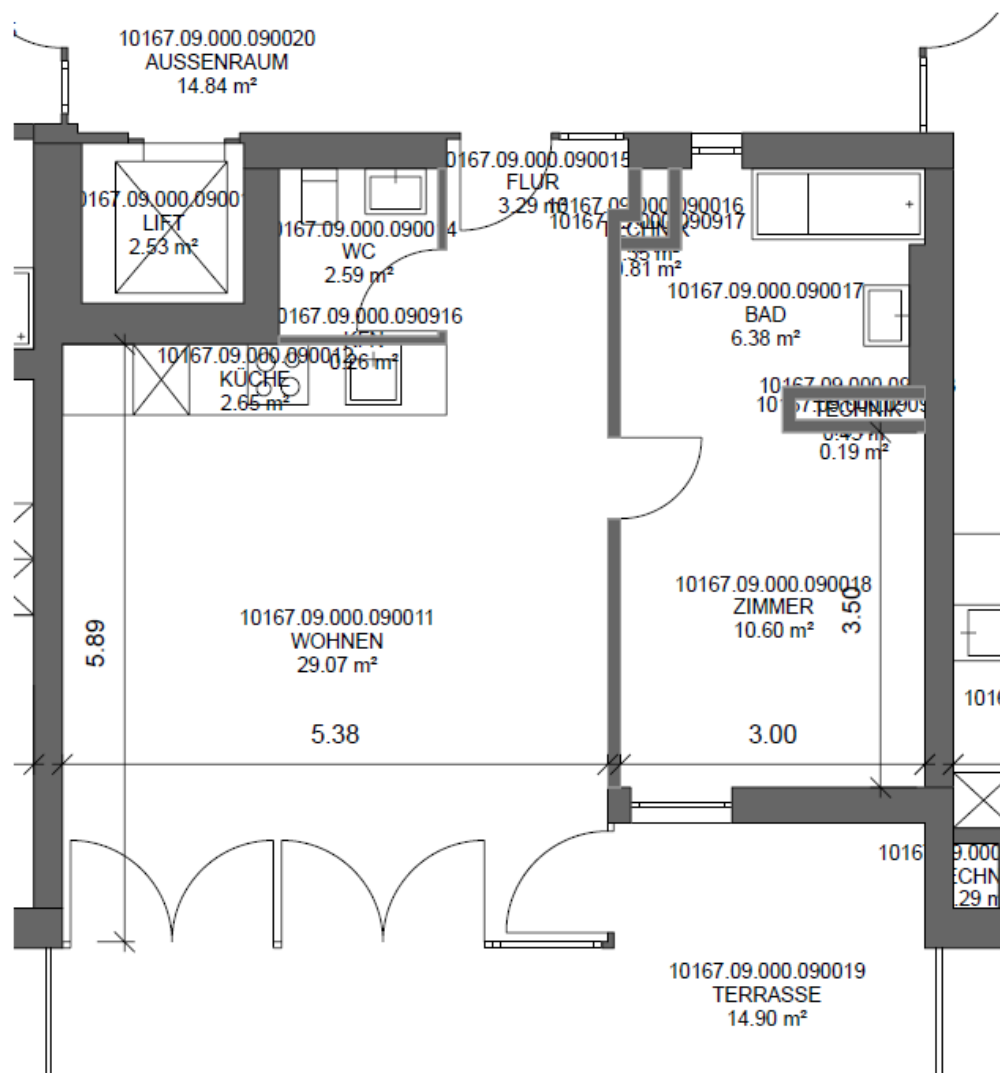

*Dieser Vermietungsplan hat ausschliesslich informellen Charakter. Der Interessent bzw. Mieter kann aus dem Vermietungsplan daher keinerlei Ansprüche ableiten. Für Mietflächen, Masse, Grundrisse, Einbauelemente, Türanschläge usw. gelten ausschliesslich die in der Hauptmietvertragsurkunde gemachten Angaben. Alle Massangaben sind für Ausführungs- und Bestellungswecke vor Ort zu prüfen. Nichttragende Wände müssen vor Abbruch bezüglich Statik mit einem Fachplaner geprüft werden. VWAGF=Vermietbare Wohn-, Arbeits- u. Gewerbefläche, ZF=Zuschlagsfläche, VMF=Vermietbare Fläche (gerundet)