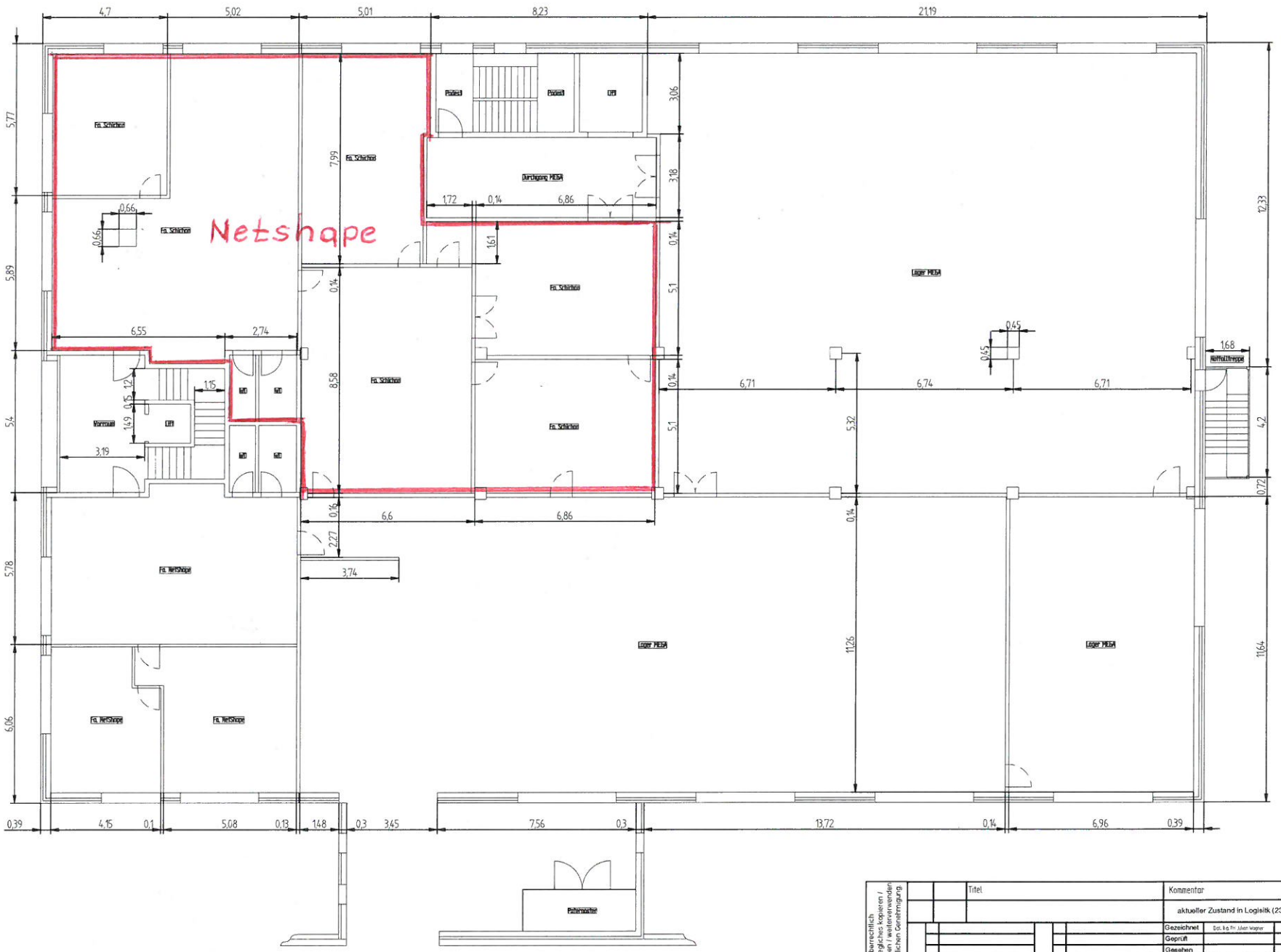

Titel	Kommentar		
	aktueller Zustand in Logisitk (23_03_2007)		
Gezeichnet	Dipl. Ing. Fr. Julian Wagner	23.03.2007	Massstab 1 : 100
Geprüft			
Gesehen			
Freigegeben			
CAD - Info			
Ursprung		Format A 2	Anzahl Blatt / Blatt Nr.
Ersatz für			
Bennenung: LF1 OG2 (Lager / Mieter)		Zeichn. Nr.	Index

MEGA
MEGA GOSSAU AG
CH - 9201 Gossau

Diese Zeichnung ist urheberrechtlich geschütztes Eigentum. Jegliches kopieren / nachdrucken / weitergeben / weiterverwenden bedarf unserer ausdrücklichen Genehmigung.