

- Wandaufbau:**
- Gipskartonplatte 1,25cm
  - Gipskartonplatte 1,25cm
  - Ständer 5cm mit Dämmung
  - Luftraum
  - Ständer 5cm mit Dämmung
  - Gipskartonplatte 1,25cm
  - Gipskartonplatte 1,25cm
- Fassadenaufbau:**
- Gipskartonplatte 1,25cm
  - Gipskartonplatte 1,25cm
  - Luftraum 10cm
  - Sandwichpanelle 15cm
  - Brucha Panelle WP-F 150

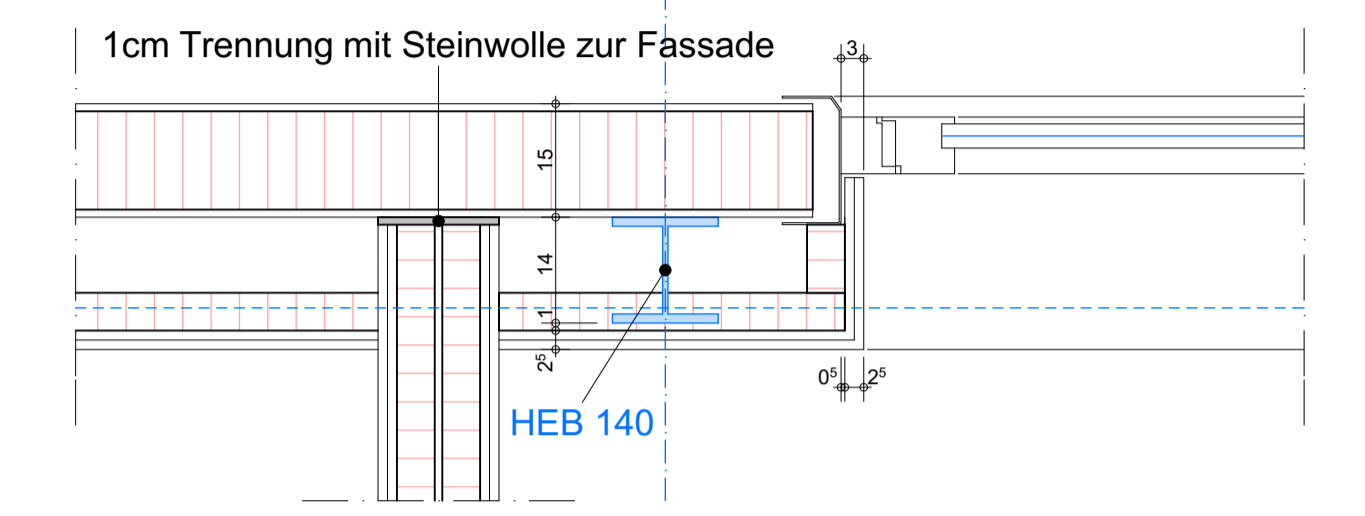

**GRUNDRISS WANDANSCHLUSS FASSADE** Mst.: 1:10  
Achse 7, 9, 10 und 12

**Planrevisionen:**

Nr.	Datum	Zeich.	Beschreibung, Begründung der Revision / Abänderung:
a	24.02.16	MR	8.5 cm Vorsatzschale vor die Betonwände in den Wohnungen.
b	25.02.16	MR	Im Bereich des Treppenhauses die Korridorwände auf 34 cm dicke abgeändert (Stahlträger).
c	26.02.16	MR	Korridorwände Achse 17 bis 18 auf 34 cm dicke abgeändert (Träger).
d	09.03.16	MR	Stützen im Bereich der Ausstentreppe angepasst.
e	10.03.16	MR	Ausstentreppe Breite angepasst.
f	16.03.16	MR	Büro WIV Heizungsverteiler.
g	17.03.16	MR	Klimaanlage Loft.
h	23.03.16	MR	Trennwände im Korridor und Treppenhaus abgeändert und Türen angepasst.

**Masse:**  
Alle Masse sind Rohmasse, d.h. ohne Putz. Sie sind am Bau zu kontrollieren!  
Unstimmigkeiten sind sofort mit der Bauleitung zu klären!

**Höhenangaben Fenster und Balkentüren:**  
Brüstungshöhe: ab OK fertig Boden bis Rahmenausmass Fenster  
Schwellenhöhe: ab OK fertig Boden bis OK fertig Schwelle  
Fenster- und Balkentürhöhe: ab Brüstung Rahmenausmass bis Sturz Rahmenausmass  
Fenstermasse: alle Rahmenausmass

**Höhenangaben Türen:**  
Türhöhe: ab OK fertig Boden bis UK roh Sturz

**Höhenknoten:**  
Sämtliche Höhenknoten sind ab ± 0.00 zu verstehen

	Beton		Dämmung
	Backstein		Holz
	Zementstein		Leichtbauwand
	Metal		FB: Fertig Boden
			RB: Roh Boden
			ST: UK Sturz
			OK: OK Schwelle
			DK: Drehkipp-Fenster

± 0.00 = 646.43 m.ü.M

BAUHERR: WIV Immobilien AG, Postfach 606, 3930 Visp  
OBJEKT: Neubau WOGÉ, 3930 Visp

**Grundriss: 2.Obergeschoss**  
AUSFÜHRUNG

MST: 1:100, 1:10  
Plangröße cm: 137 x 45  
04-164 / 16 h  
GEZ. 23.02.2016 R.M.  
e 10.03.2016 g 17.03.2016  
f 16.03.2016 h 23.03.2016

**bpm** bau plan management

SCHMIDT GmbH  
KANTONSSTRASSE 63  
POSTFACH 520  
CH 3930 VISP

t.: 027 946 03 16  
f.: 027 946 03 17

- Gipswände in Leichtbau:**
- 2 x Ständer d = 5cm
  - Dämmung (40kg / m³) d = 5cm beidseitig
  - Gipskartonplatte 2 x 1.25cm beidseitig
- 2 x Ständer d = 5cm
  - Dämmung (40 kg / m³) d = 5cm beidseitig
  - Gipskartonplatte 1 x 1.25cm Knauf Diamant oder gleichwertiges Produkt beidseitig
  - Gipskartonplatte 1 x 1.25cm beidseitig
- 2 x Ständer d = 5cm
  - Dämmung (40 kg / m³) d = 5cm beidseitig
  - Gipskartonplatte 2 x 1.25cm Knauf Diamant oder gleichwertiges Produkt beidseitig
- 2 x Ständer d = 5cm
  - Dämmung (40 kg / m³) d = 5cm beidseitig
  - Gipskartonplatte 3 x 1.25cm Knauf Diamant oder gleichwertiges Produkt beidseitig