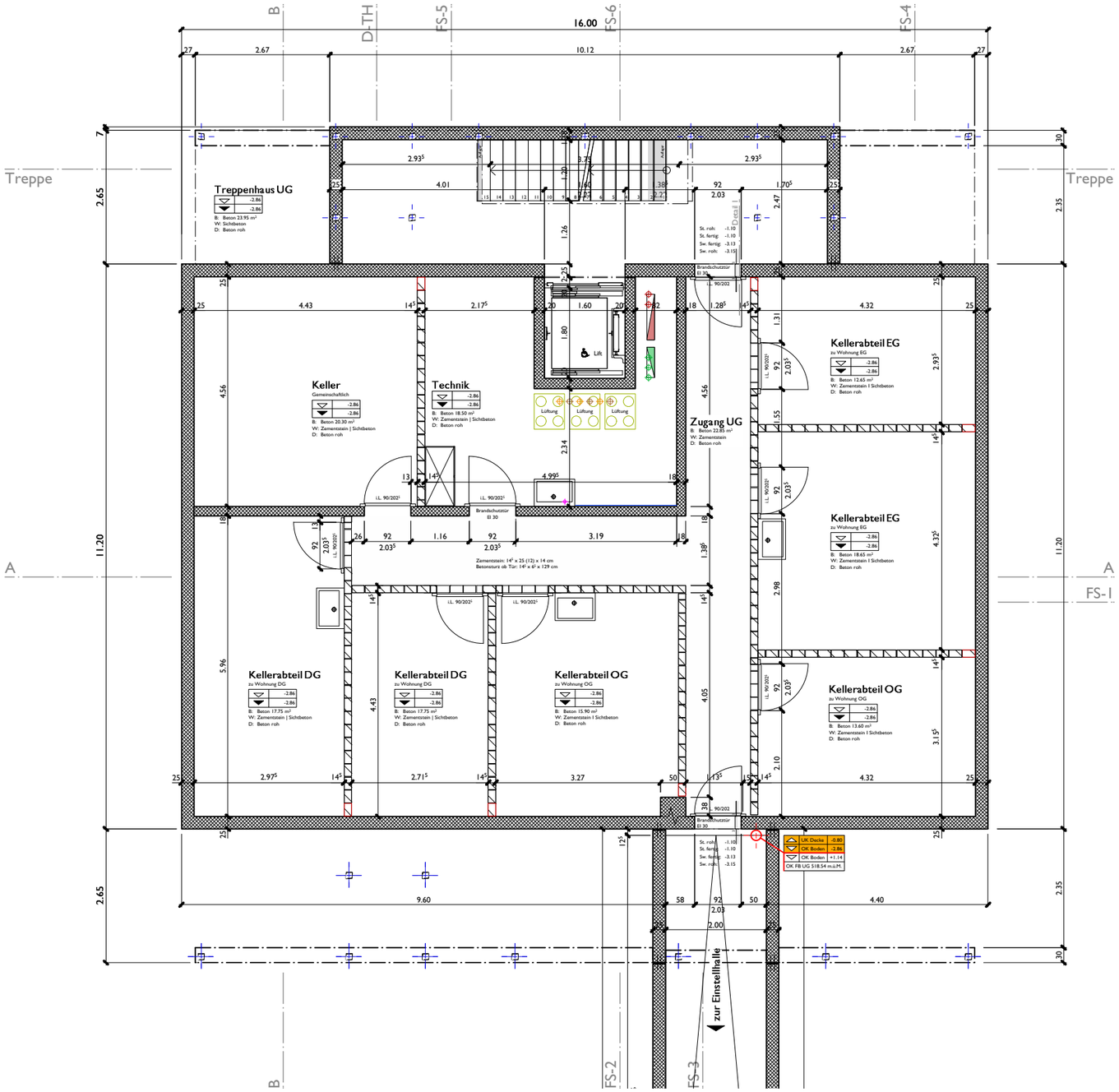

1518	**Überbauung Dorf - Im Dorf 2 - 3303 Münchringen** BHG Dorf c.o. A+W Architekten - Korngasse 8 - 3422 Kirchberg	**Planinformation**		**Revisionen**	**Datum**
		Phase	Ausführung		
		Massstab	1:100		
		Plannummer	1518.01.100		
A + W Architektur und Wert	Grundriss UG MFH 1 "Kalberweidli"	Plangrösse	A3		
		Datum	27.06.2019		
		Zeichner	mh		

A+W Architekten AG
Korngasse 8
Postfach 513
CH-3422 Kirchberg BE
Tel 034 445 68 14
Fax 034 445 68 15
www.aw-architekt.ch
info@aw-architekt.ch

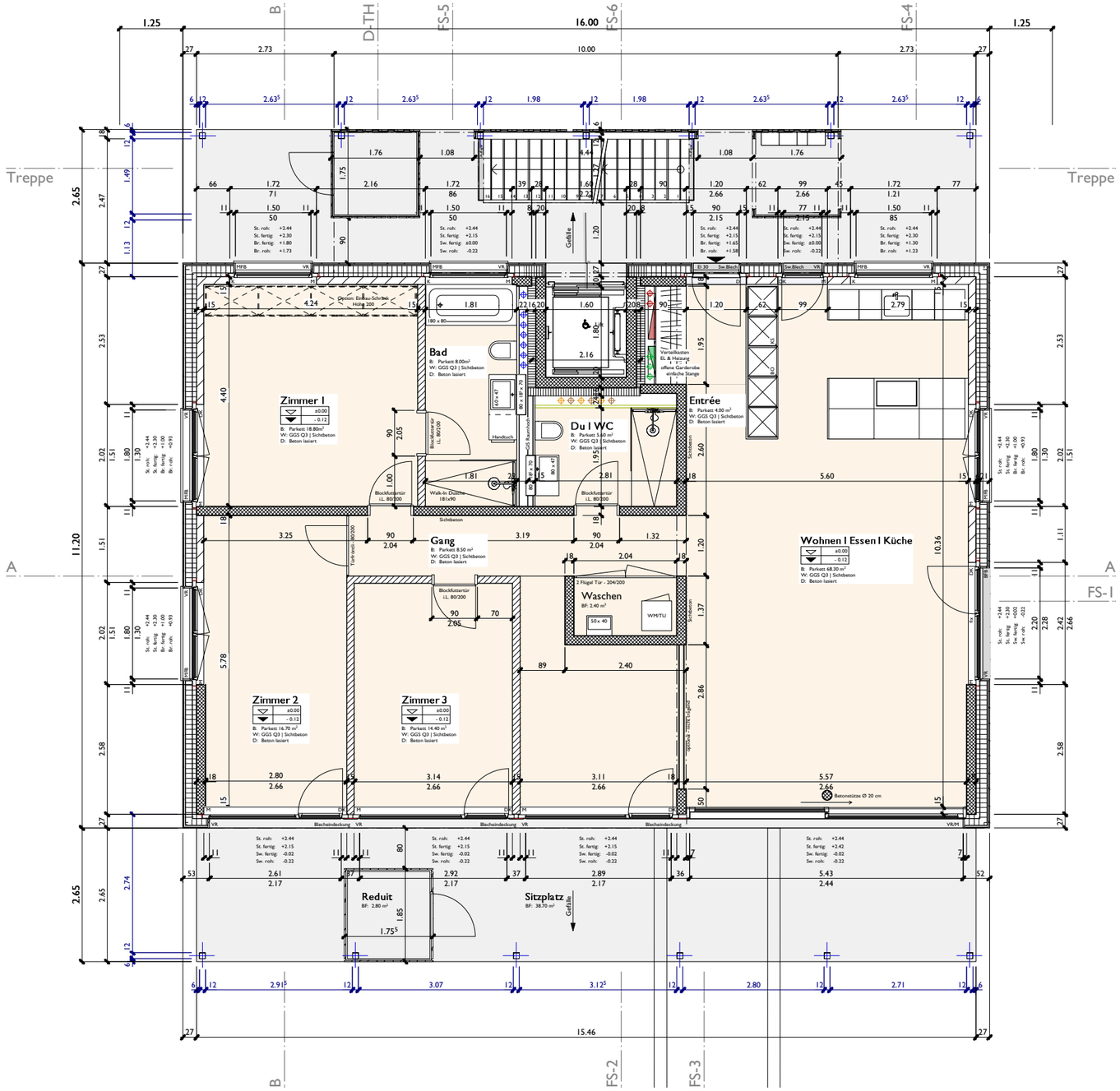

1518	**Überbauung Dorf - Im Dorf 2 - 3303 Münchringen** BHG Dorf c.o. A+W Architekten - Korngasse 8 - 3422 Kirchberg	**Planinformation**	**Revisionen**	**Datum**
		Phase: Ausführung	Anpassung Bodenflächen	11.03.2020
		Massstab: 1:100 / 1:200		
		Plannummer: 1518.01.101		
A + W Architektur und Wert	Grundriss EG | mit Parzelle MFH 1 "Kalberweidli"	Plangrösse: A3		
		Datum: 27.06.2019		
		Zeichner: mh		

A+W Architekten AG
Korngasse 8
Postfach 513
CH-3422 Kirchberg BE
Tel 034 445 68 14
Fax 034 445 68 15
www.aw-architekt.ch
info@aw-architekt.ch

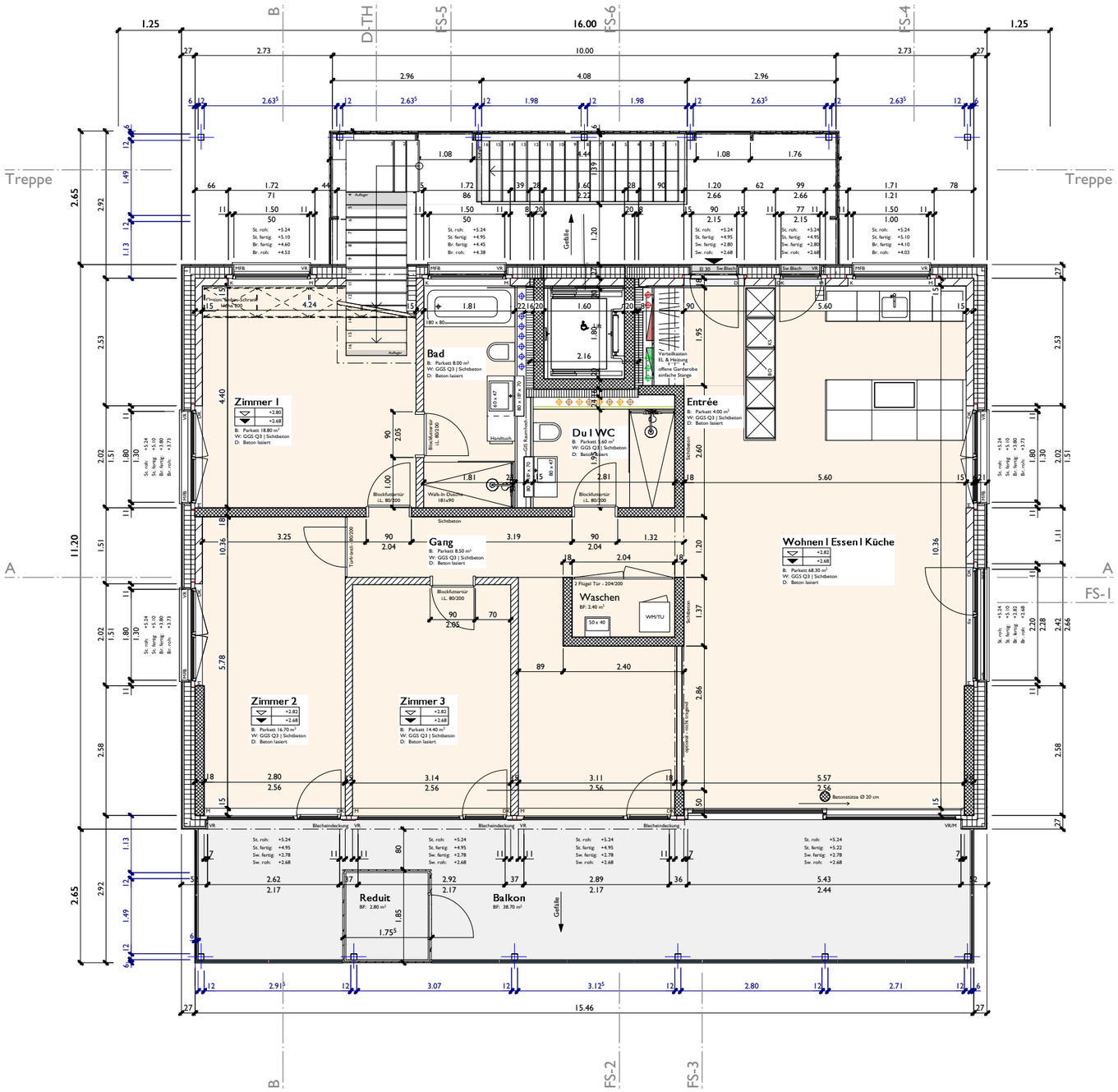

1518	**Überbauung Dorf - Im Dorf 2 - 3303 Münchringen** BHG Dorf c.o. A+W Architekten - Korngasse 8 - 3422 Kirchberg	**Planinformation**	**Revisionen**	**Datum**
		Phase: Ausführung	Anpassung Bodenflächen	11.03.2020
		Massstab: 1:100		
		Plannummer: 1518.01.102		
A + W Architektur und Wert	Grundriss OG MFH 1 "Kalberweidli"	Plangrösse: A3		
		Datum: 27.06.2019		
		Zeichner: mh		

A+W Architekten AG
Korngasse 8
Postfach 513
CH-3422 Kirchberg BE
Tel 034 445 68 14
Fax 034 445 68 15
www.aw-architekt.ch
info@aw-architekt.ch

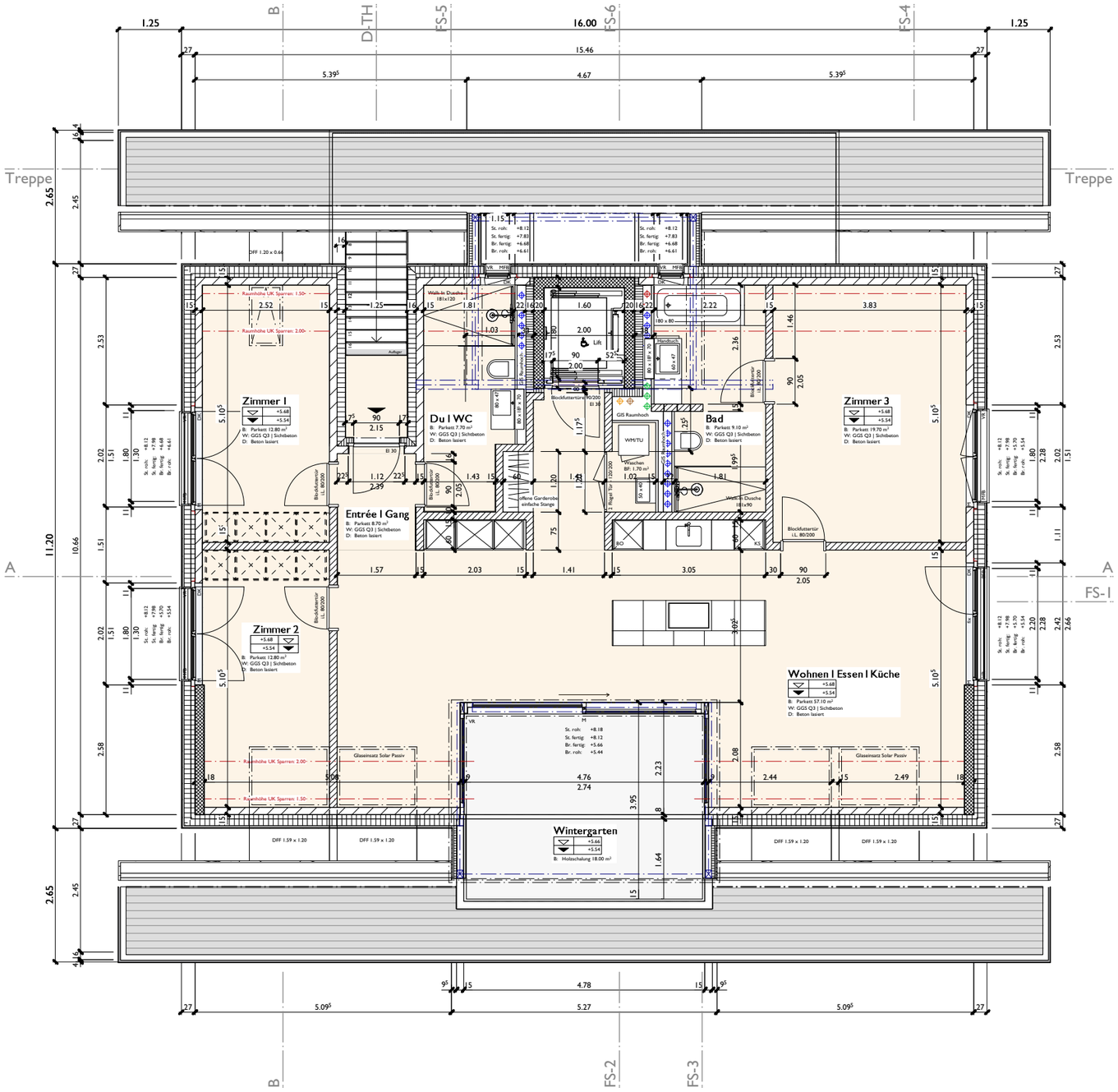

1518	Überbauung Dorf - Im Dorf 2 - 3303 Münchringen BHG Dorf c.o. A+W Architekten - Korngasse 8 - 3422 Kirchberg
A+W Architektur und Wert	Grundriss Topfloor MFH 1 "Kalberweidli"

Planinformation		Revisionen	Datum
Phase	Ausführung	Anpassung Lukarne/Wintergarten	09.10.2019
Massstab	1:100	Anpassung Bodenflächen	11.03.2020
Plannummer	1518.01.103		
Plangrösse	A3		
Datum	27.06.2019		
Zeichner	mh		

A+W Architekten AG
Korngasse 8
Postfach 513
CH-3422 Kirchberg BE
Tel 034 445 68 14
Fax 034 445 68 15
www.aw-architekt.ch
info@aw-architekt.ch

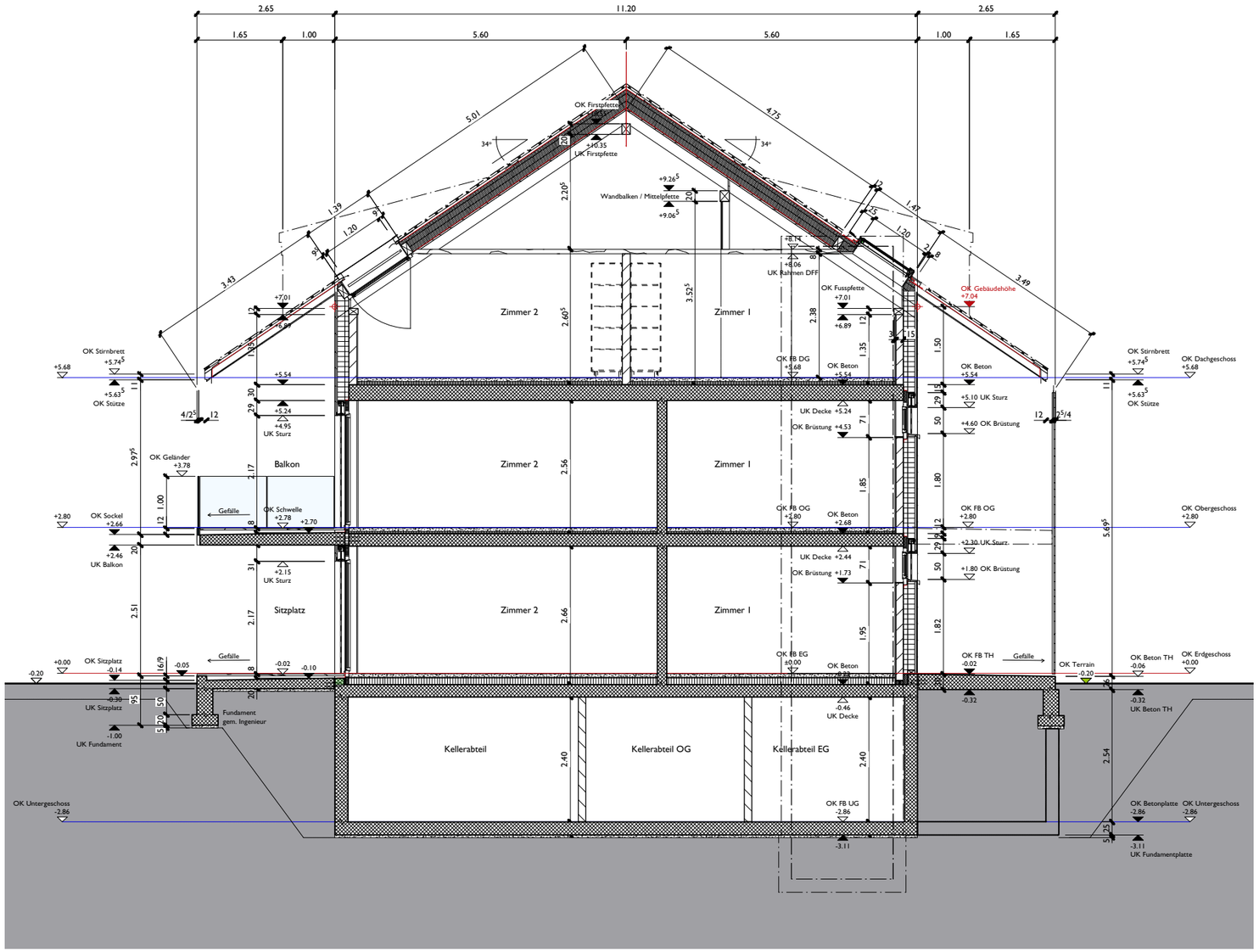

1518	**Überbauung Dorf - Im Dorf 2 - 3303 Münchringen** BHG Dorf c.o. A+W Architekten - Korngasse 8 - 3422 Kirchberg	**Planinformation**	**Revisionen**	**Datum**
		Phase: Ausführung		
		Massstab: 1:100		
		Plannummer: 1518.01.104		
A+W Architektur und Wert	Schnitt B MFH 1 "Kalberweidli"	Plangrösse: A3		
		Datum: 27.06.2019		
		Zeichner: mh		

A+W Architekten AG
Korngasse 8
Postfach 513
CH-3422 Kirchberg BE
Tel 034 445 68 14
Fax 034 445 68 15
www.aw-architekt.ch
info@aw-architekt.ch

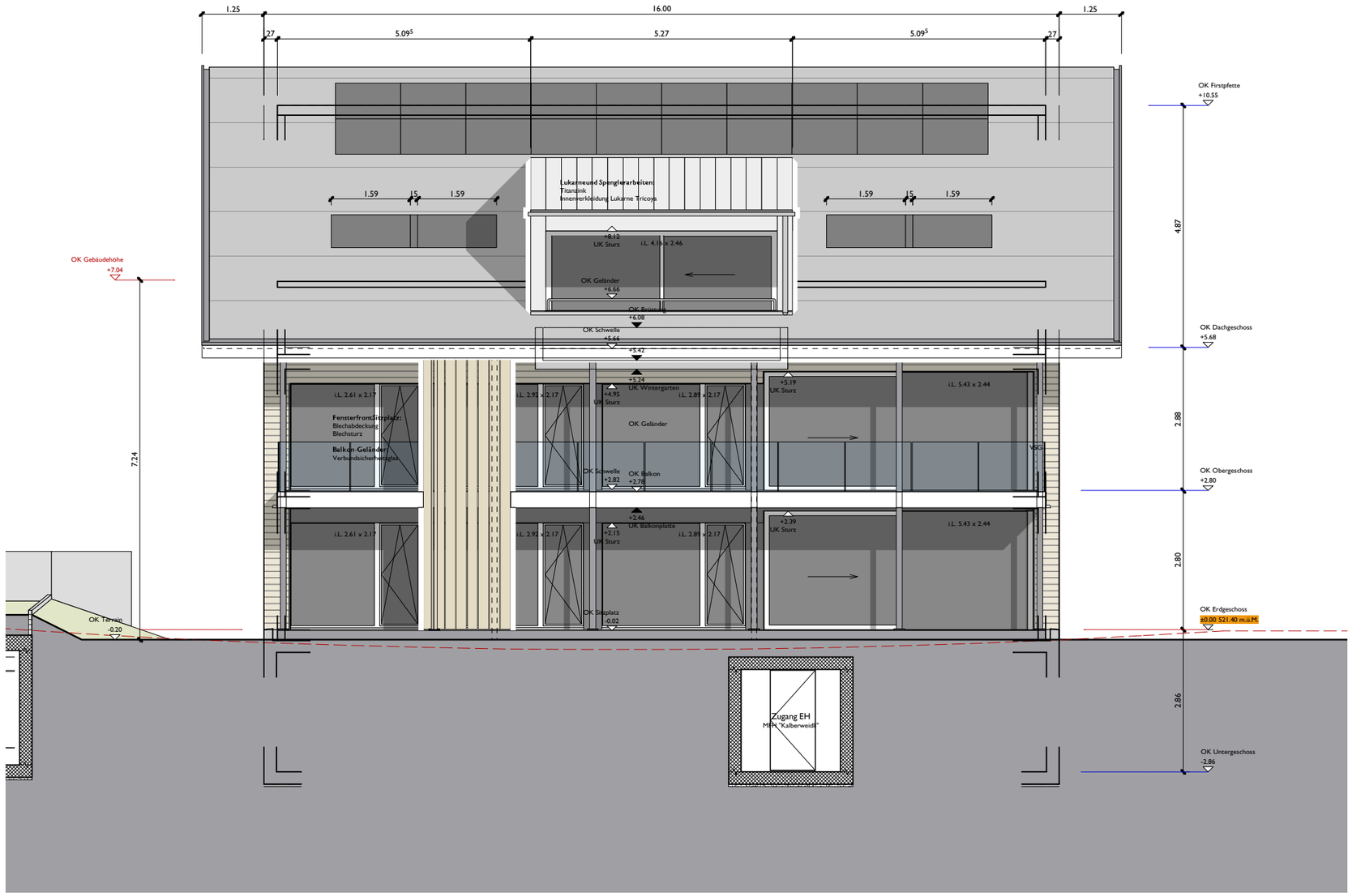

1518	**Überbauung Dorf - Im Dorf 2 - 3303 Münchringen** BHG Dorf c.o. A+W Architekten - Korngasse 8 - 3422 Kirchberg	**Planinformation**	**Revisionen**	**Datum**
		Phase: Ausführung		
		Massstab: 1:100		
		Plannummer: 1518.01.105		
A+W Architektur und Wert	**Fassade West** MFH 1 "Kalberweidli"	Plangrösse: A3		
		Datum: 27.06.2019		
		Zeichner: mh		

A+W Architekten AG
Korngasse 8
Postfach 513
CH-3422 Kirchberg BE
Tel 034 445 68 14
Fax 034 445 68 15
www.aw-architekt.ch
info@aw-architekt.ch

1518

Überbauung Dorf - Im Dorf 2 - 3303 Münchringen

BHG Dorf c.o. A+W Architekten - Korngasse 8 - 3422 Kirchberg

A + W
Architektur und Wert

Fassade Ost

MFH 1 "Kalberweidli"

Planinformation		Revisionen	Datum
Phase	Ausführung		
Massstab	1:100		
Plannummer	1518.01.106		
Plangrösse	A3		
Datum	27.06.2019		
Zeichner	mh		

A+W Architekten AG
Korngasse 8
Postfach 513
CH-3422 Kirchberg BE
Tel 034 445 68 14
Fax 034 445 68 15
www.aw-architekt.ch
info@aw-architekt.ch

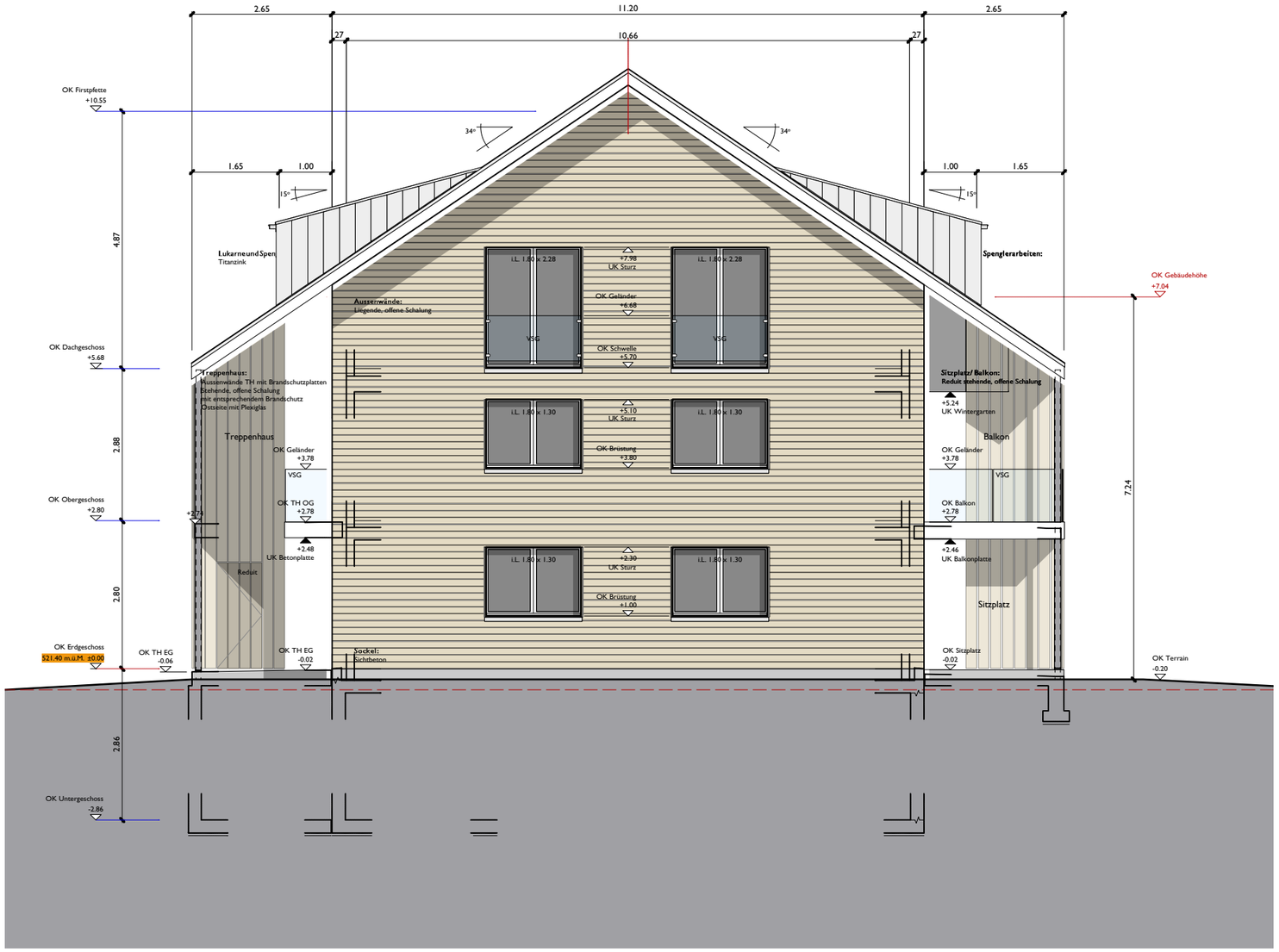

1518	**Überbauung Dorf - Im Dorf 2 - 3303 Münchringen** BHG Dorf c.o. A+W Architekten - Korngasse 8 - 3422 Kirchberg	**Planinformation**		**Revisionen**	**Datum**
		Phase	Ausführung		
		Massstab	1:100		
		Plannummer	1518.01.107		
A + W Architektur und Wert	Fassade Nord MFH 1 "Kalberweidli"	Plangrösse	A3		
		Datum	27.06.2019		
		Zeichner	mh		

A+W Architekten AG
Korngasse 8
Postfach 513
CH-3422 Kirchberg BE
Tel 034 445 68 14
Fax 034 445 68 15
www.aw-architekt.ch
info@aw-architekt.ch

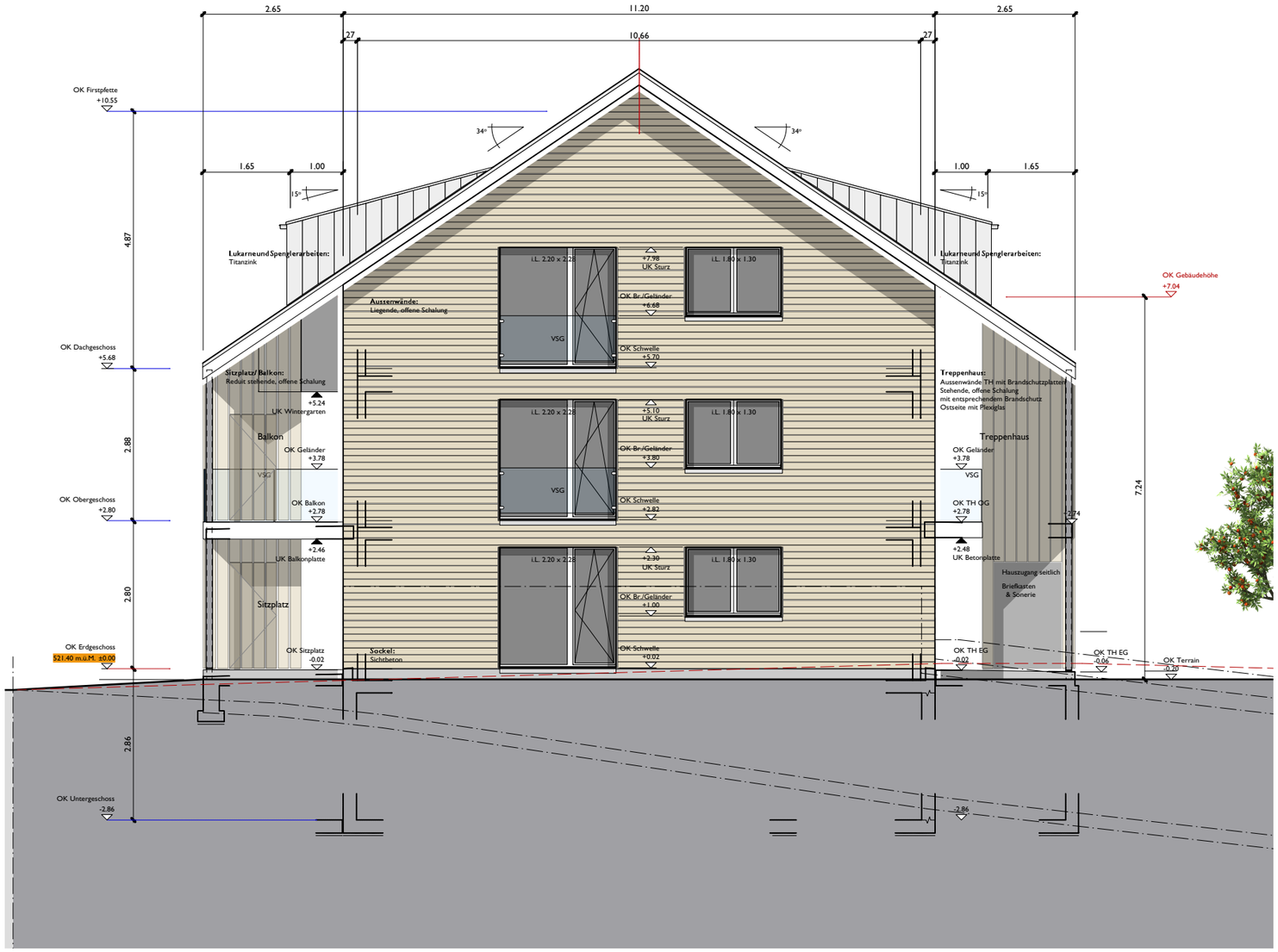

1518	**Überbauung Dorf - Im Dorf 2 - 3303 Münchringen** BHG Dorf c.o. A+W Architekten - Korngasse 8 - 3422 Kirchberg	**Planinformation**		**Revisionen**	**Datum**
		Phase	Ausführung		
		Massstab	1:100		
		Plannummer	1518.01.108		
A + W Architektur und Wert	Fassade Süd MFH 1 "Kalberweidli"	Plangrösse	A3		
		Datum	27.06.2019		
		Zeichner	mh		

A+W Architekten AG
Korngasse 8
Postfach 513
CH-3422 Kirchberg BE
Tel 034 445 68 14
Fax 034 445 68 15
www.aw-architekt.ch
info@aw-architekt.ch