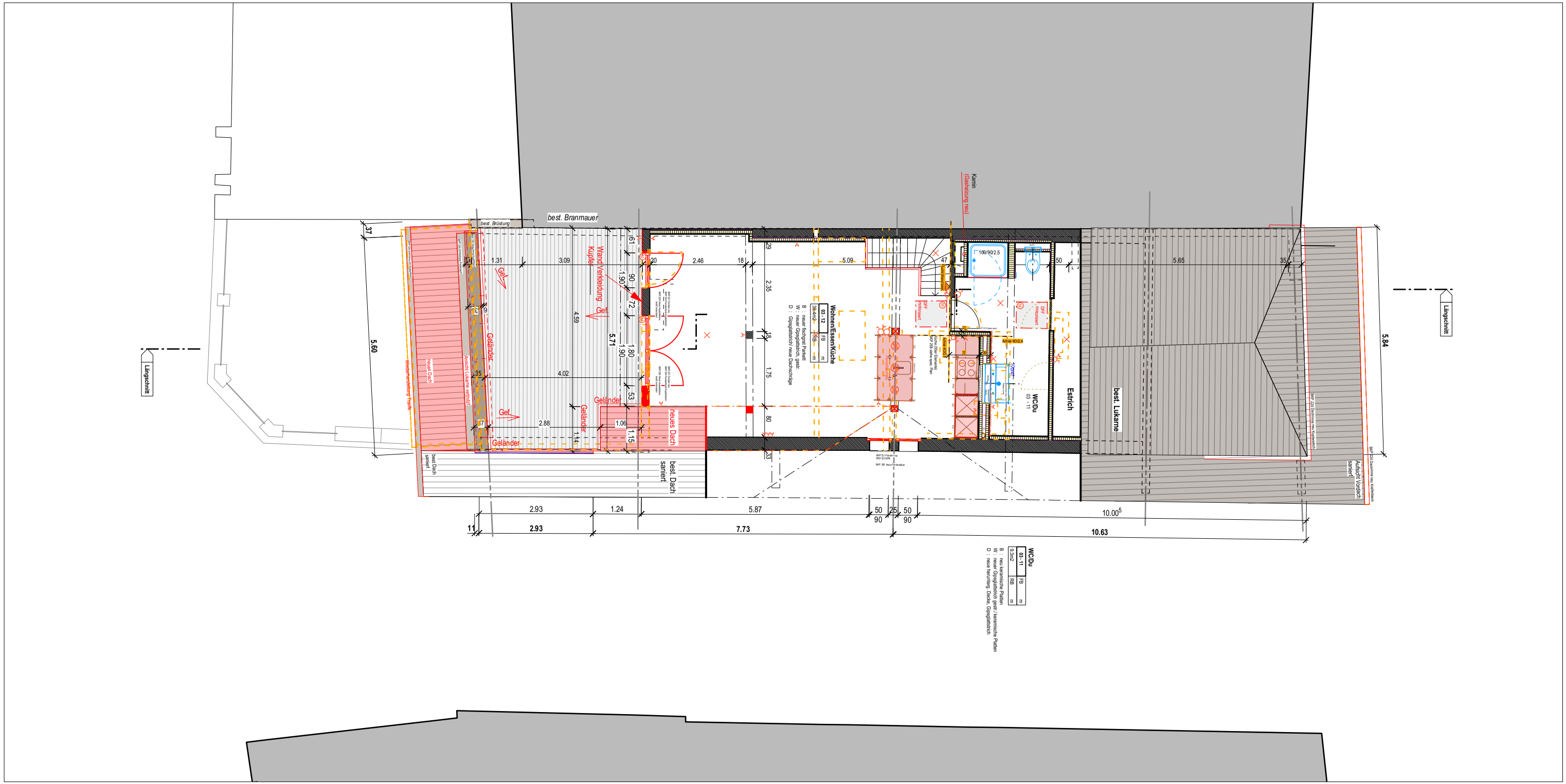


**Bestehend** (tragend) | **Bestehend** (nicht tragend) | **Abbruch** | **Neu** (tragend) | **Neu** (nicht tragend)

**Nordpfeil** N

**Massstab** 0 [m] 2 5 10

**Bauherrschaft** U. Aeschlimann, Seitenacker 56, 4712 Laupersdorf

**371 Wohn- und Geschäftshaus Bälliz 50** Bälliz 50 · 3600 Thun

# Grundriss 4.Obergeschoss

**Mst. 1:100**

| | | | | | | | |
|---|---|---|---|---|---|---|---|
| Plannummer | **371_052_06** | Grösse | **A3** | Datum | **11.05.2016** | Bezugskote | **± 0.00 = 557.61 M.ü.M** |
| Planungsphase | **Ausführung** | Gezeichnet | **ssi** | Letzte Revision | **07.07.2017 - jre** | Dateiname | 371_052_01_Grundrisse.vwx |

**[ba]** brügger architekten ag · scheibenstrasse 6 · 3600 thun · t +41 (0) 33 655 30 80 · f +41 (0) 33 655 30 81 · info@b-architekten.ch · www.b-architekten.ch