

Liegenschafts-Nr.: 10185
 Adresse: Rue de l'Industrie 42-50
 3960 Sierre
 Nutzungsart: Wohnliegenschaft
 Bewirtschafter: Privera AG
 Druckdatum: 07.03.2018
 Aktuelle Situation
 Etage: 1. Obergeschoss
 Rue de l'Industrie 44-50

Vermietungsplan Mietobjekt

■ 04-0102 Fläche m²
136

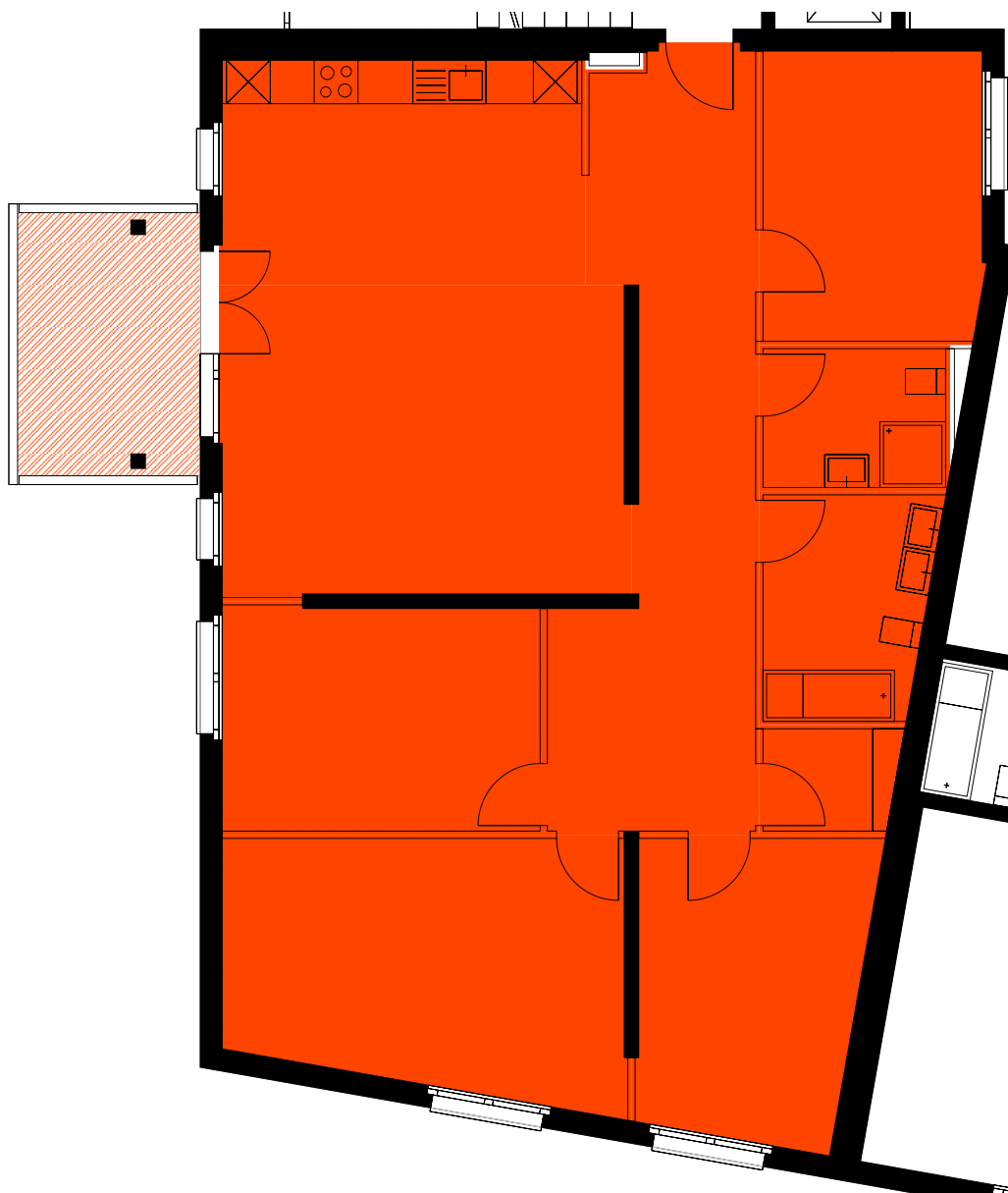

Dieser Vermietungsplan hat ausschliesslich informellen Charakter.
 Der Interessent bzw. Mieter kann aus dem Vermietungsplan daher keinerlei Ansprüche ableiten.
 Für Mietflächen, Masse, Grundrisse, Einbauelemente, Türanschläge usw. gelten ausschliesslich die in der Hauptmietvertragsurkunde gemachten Angaben.

