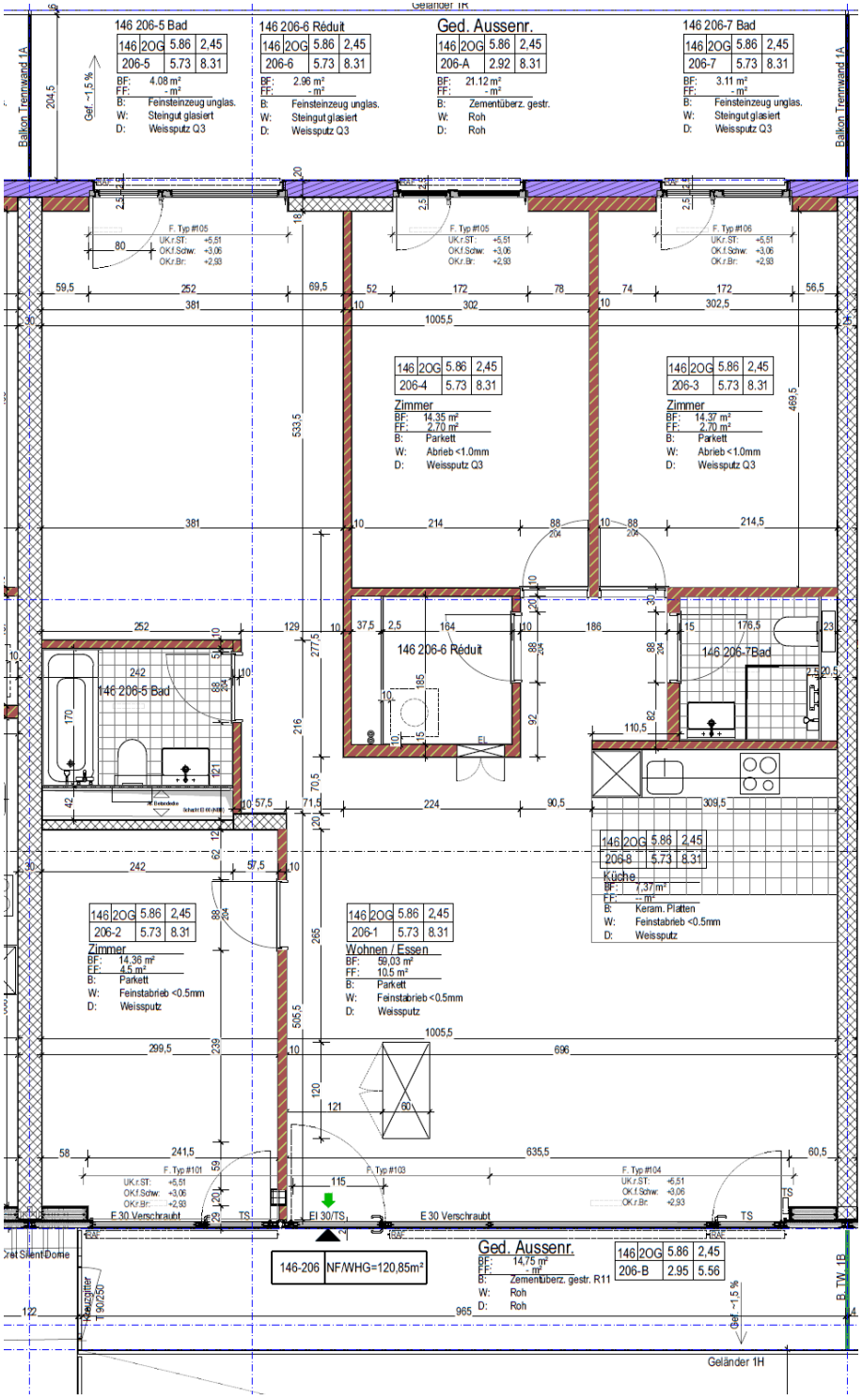

Geländer 1R
146 206-5 Bad
146 2OG 5.86 2,45
206-5 5.73 8.31
BF: 4.08 m²
FF: - m²
B: Feinsteinzeug unglas.
W: Steingut glasiert
D: Weissputz Q3
146 206-6 Réduit
146 2OG 5.86 2,45
206-6 5.73 8.31
BF: 2.96 m²
FF: - m²
B: Feinsteinzeug unglas.
W: Steingut glasiert
D: Weissputz Q3
Ged. Aussenr.
146 2OG 5.86 2,45
206-A 2.92 8.31
BF: 21.12 m²
FF: - m²
B: Zementüberz. gestr.
W: Roh
D: Roh
146 206-7 Bad
146 2OG 5.86 2,45
206-7 5.73 8.31
BF: 3.11 m²
FF: - m²
B: Feinsteinzeug unglas.
W: Steingut glasiert
D: Weissputz Q3
Balkon Trennwand 1A
Gef. ~1,5 %
F. Typ #105
UK.r.ST: +5,51
OK.f.Schw: +3,06
OK.r.Br: +2,93
F. Typ #106
146 2OG 5.86 2,45
206-4 5.73 8.31
Zimmer
BF: 14.35 m²
FF: 2.70 m²
B: Parkett
W: Abrieb <1.0mm
D: Weissputz Q3
146 2OG 5.86 2,45
206-3 5.73 8.31
Zimmer
BF: 14.37 m²
FF: 2.70 m²
B: Parkett
W: Abrieb <1.0mm
D: Weissputz Q3
146 206-6 Réduit
146 206-7Bad
146 206-5 Bad
146 2OG 5.86 2,45
206-8 5.73 8.31
Küche
BF: 7,37 m²
FF: -- m²
B: Keram. Platten
W: Feinstabrieb <0.5mm
D: Weissputz
146 2OG 5.86 2,45
206-2 5.73 8.31
Zimmer
BF: 14.36 m²
FF: 4.5 m²
B: Parkett
W: Feinstabrieb <0.5mm
D: Weissputz
146 2OG 5.86 2,45
206-1 5.73 8.31
Wohnen / Essen
BF: 59,03 m²
FF: 10.5 m²
B: Parkett
W: Feinstabrieb <0.5mm
D: Weissputz
F. Typ #101
F. Typ #103
F. Typ #104
E 30 Verschraubt
EI 30/TS
TS
146-206 NF/WHG=120,85m²
Ged. Aussenr.
BF: 14,75 m²
FF: - m²
B: Zementüberz. gestr. R11
W: Roh
D: Roh
146 2OG 5.86 2,45
206-B 2.95 5.56
Gef. ~1,5 %
B. TW 1B
Geländer 1H