"Buchholzpark Thun"
Wohnkultur pur

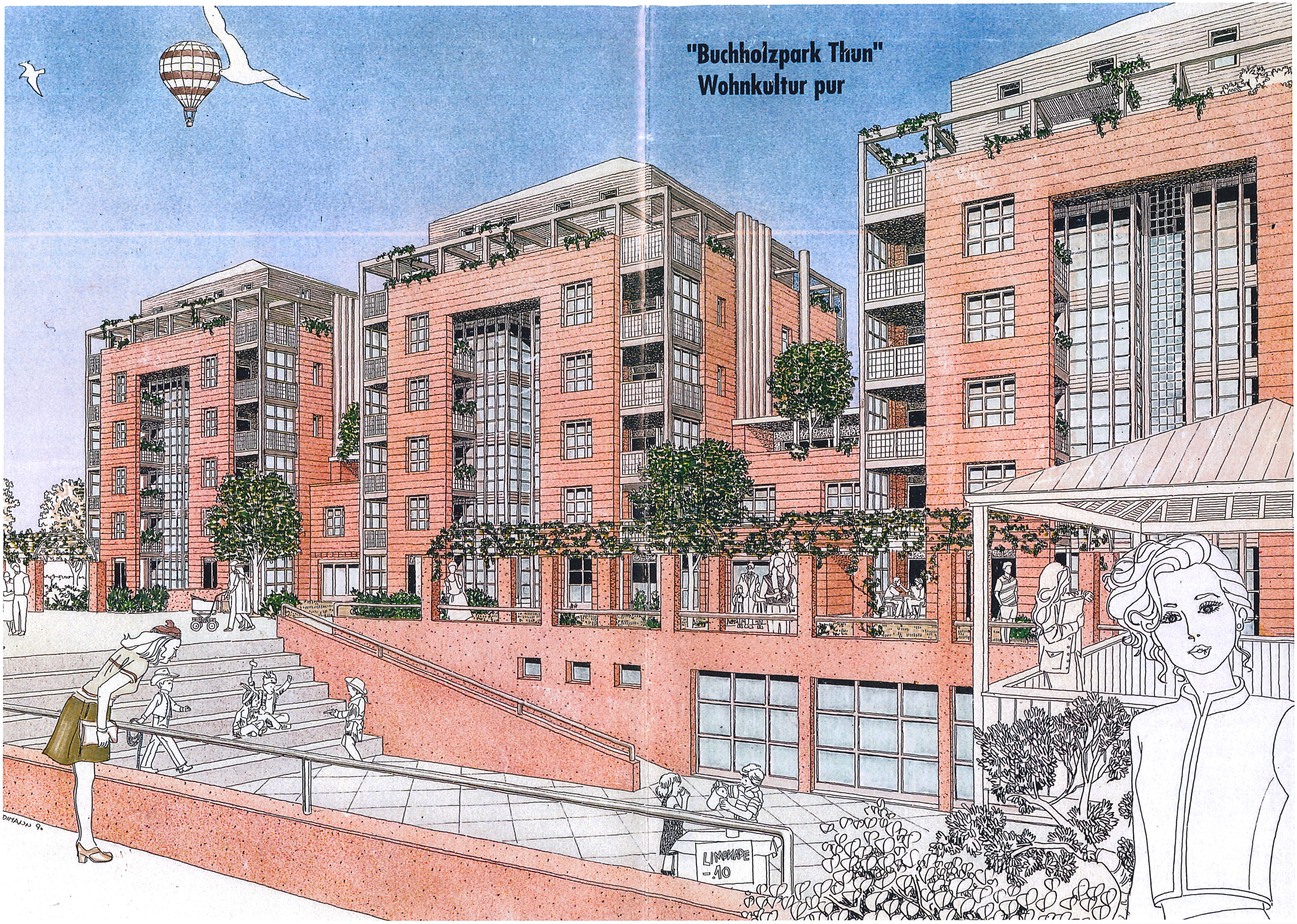

Thun inklusive:

- Die alte und gemütliche Innenstadt mit der schönen Hauptgasse, dem Schloss und dem romantischen Rathausplatz
- Die äusserst gute Verkehrslage am Eingang zum Berner Oberland

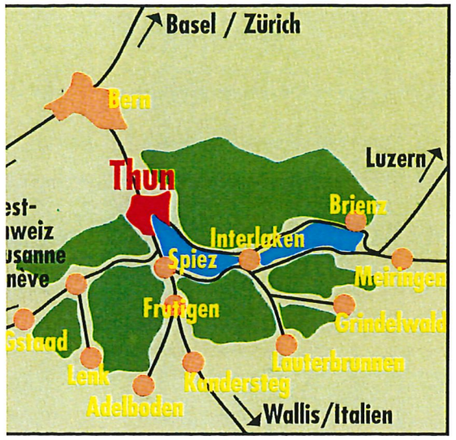

- See und Berge in unmittelbarer Nähe
- Sommer- und Winterkurorte wie Grindelwald, Wengen, Mürren, Kandersteg, Adelboden, Lenk und Gstaad sind in weniger als einer Autostunde zu erreichen
- An der internationalen Eisenbahnlinie Bern–Lötschberg–Simplon gelegen. Bern ist nur 20 Bahnminuten entfernt
- Freizeit-, Sport- und Spielanlagen sind reichlich vorhanden
- Naherholungsgebiete sind per Rad, Bus, Bahn oder Auto leicht zu finden
- Theater, Konzerte und Vorträge finden regelmässig statt
- Festivals, Jahresfeste und sportliche Anlässe sind hier bereits Tradition
- Handwerk, Gewerbe und Industrie bieten vielseitige Erwerbsmöglichkeiten

"Buchholzpark" inklusive:

- **Verkehr**
  Die Bushaltestelle liegt vor der Haustüre. Sieben Busminuten bis zum Bahnhof. Eine Autominute zum Autobahn-Anschluss Thun-Süd
- **Schulen**
  Kindergarten, Primar-, Sekundar- und Gewerbeschule sowie ein Gymnasium liegen im Umkreis von 1 bis 3 km
- **Einkaufen**
  Von der kleinen Boutique über Detail- und Spezialgeschäfte bis zu den nahe liegenden Einkaufszentren ist das Angebot attraktiv
- **Freizeit und Sport**
  Der See als Segel- und Surfparadies sowie Strandbad, Tennisplätze und -hallen, Reithalle, Kunsteisbahn, Fussballstadion, Turnhallen, Wanderwege und Vita-Parcours sind in weniger als fünf Fahrminuten zu erreichen
- **Kunst und Kultur**
  Konzerte, Kleintheater, Museen und Galerien, Kursaal, Volkshochschule, Vorträge, Tanz- und Sprachkurse – das Angebot ist vielschichtig – es steht jedem frei, die Rosinen herauszupicken

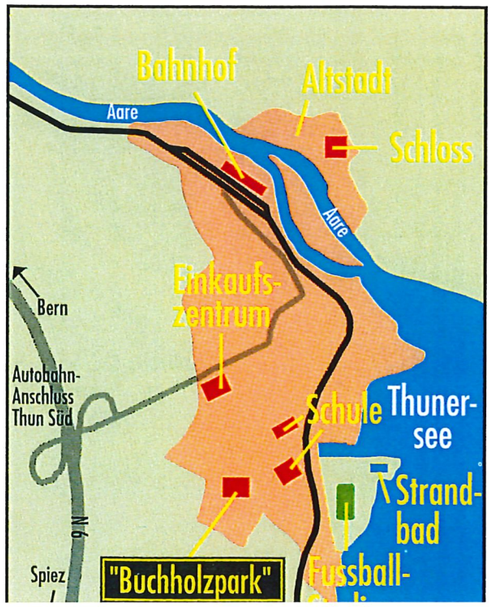

Der "Buchholzpark" hat viel zu bieten:

- Die Siedlung ist in sich geschlossen mit einem eigenen, unverwechselbaren Charme
- Freizeitzonen sowie ein Forum – offen und gedeckt
- Kinderspielplatz, Hartplatz und Rasenspielplatz ermöglichen den Kleinen wie den Jugendlichen attraktive und sinnvolle Freizeitgestaltungen
- Freizeitgärten lassen Blumen- und Gemüsefreunde ihr Hobby voll ausleben
- Private Gärten und gedeckte Sitzplätze bilden den Privatbereich des Eigentümers
- Die Wohnungen zeichnen sich innen wie aussen durch neuzeitliche, moderne Architektur aus
- Moderner Ausbau, gepaart mit hohem Komfort. Wohntürme mit rollstuhlgängigem Lift
- Der "Buchholzpark" bietet ein vielseitiges Angebot verschiedener Wohnungstypen:
  - 1 1/2 Zimmer-Wohnungen
  - 2 1/2 Zimmer-Wohnungen
  - 3 1/2 Zimmer-Wohnungen
  - 4 1/2 Zimmer-Wohnungen
  - 4 1/2 Zimmer-Penthouses
- Wohn-, Ess- und Schlafräume sind geräumig konzipiert
- Balkone und Terrassen sind grosszügig angelegt
- Erdgeschosswohnungen mit eigenem Rasenplatz zur alleinigen Nutzung
- Fitness-, Sauna-, Party- und Gemeinschaftsräume stehen zur freien Verfügung
- Zu jeder Wohnung gehört ein eigener Wasch- und Kellerraum
- Die Nutzung von Alternativ-Energie ist vorgesehen

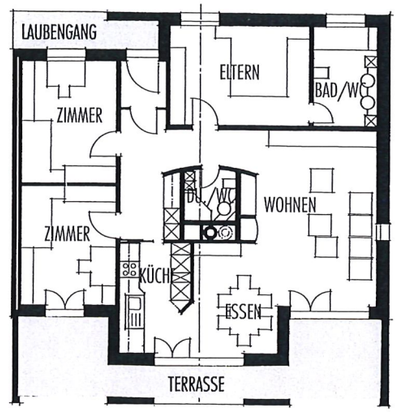

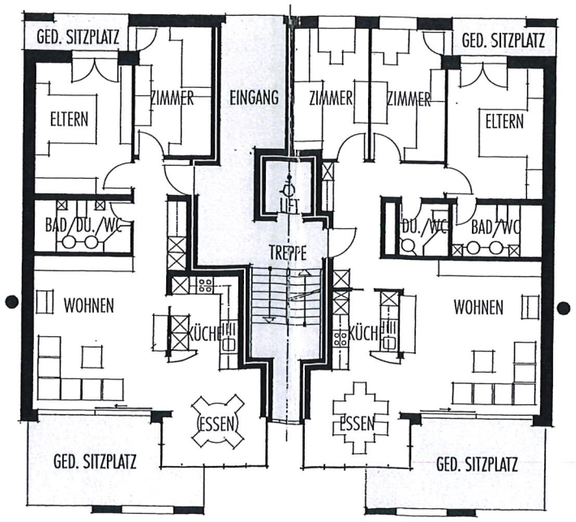

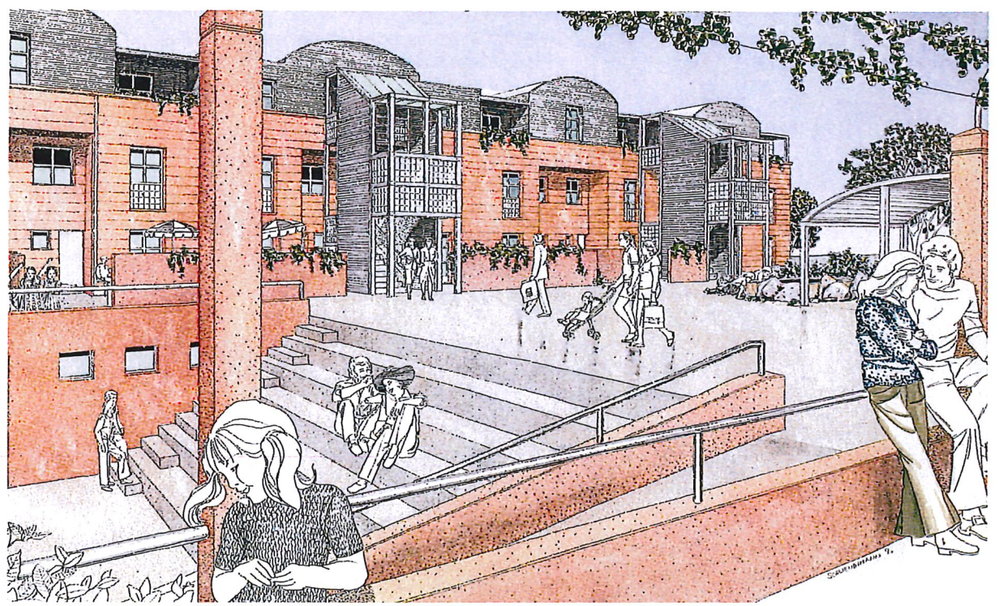

Architekt

Viktor Burri AG
Architekten
Kasernenstrasse 41
3600 Thun