

Neubau altersgerechte Doppelreihenfamilienhäuser in offener Bauweise mit Einstellhalle und Gewerbe.

Parzelle 3214 am Höhenweg 3, 4112 Flüh SO

Carmen Rudin-Märki, Peter Rudin

Bättwilerstrasse 80, 4108 Witterswil/SO, Tel 079 670 00 77

WOHNUNG "E" EG

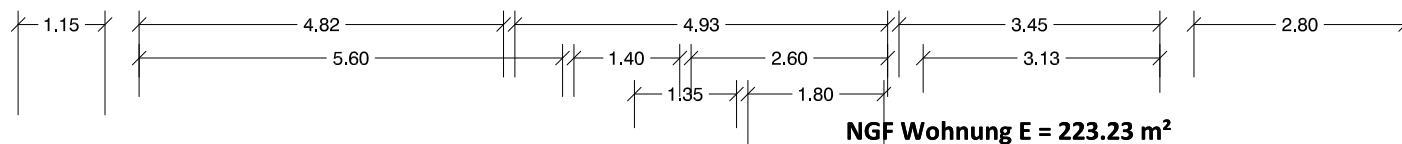
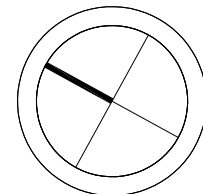

NGF Wohnung E = 223.23 m<sup>2</sup>

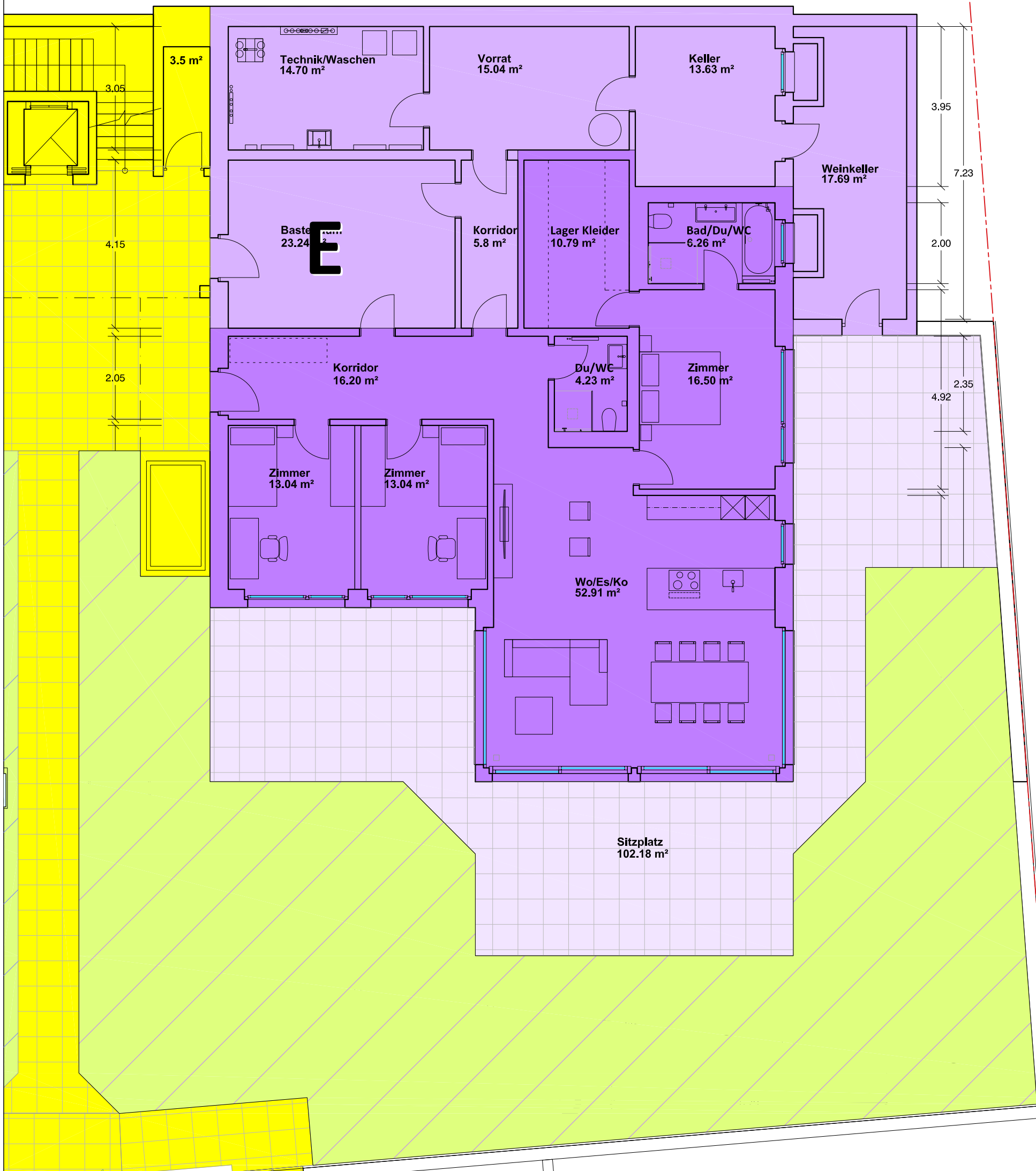

HPK Architekten AG, Eisenbahnstrasse 19, 8840 Einsiedeln  
Tel. 055 418 40 00, buero@hpk-architekten.ch

Soriano Architektur GmbH, Einsiedlerstrasse 23, 8834 Schindellegi  
Tel. 044 786 10 22, Mobile 079 340 10 22, msoriano@arch-soriano.ch