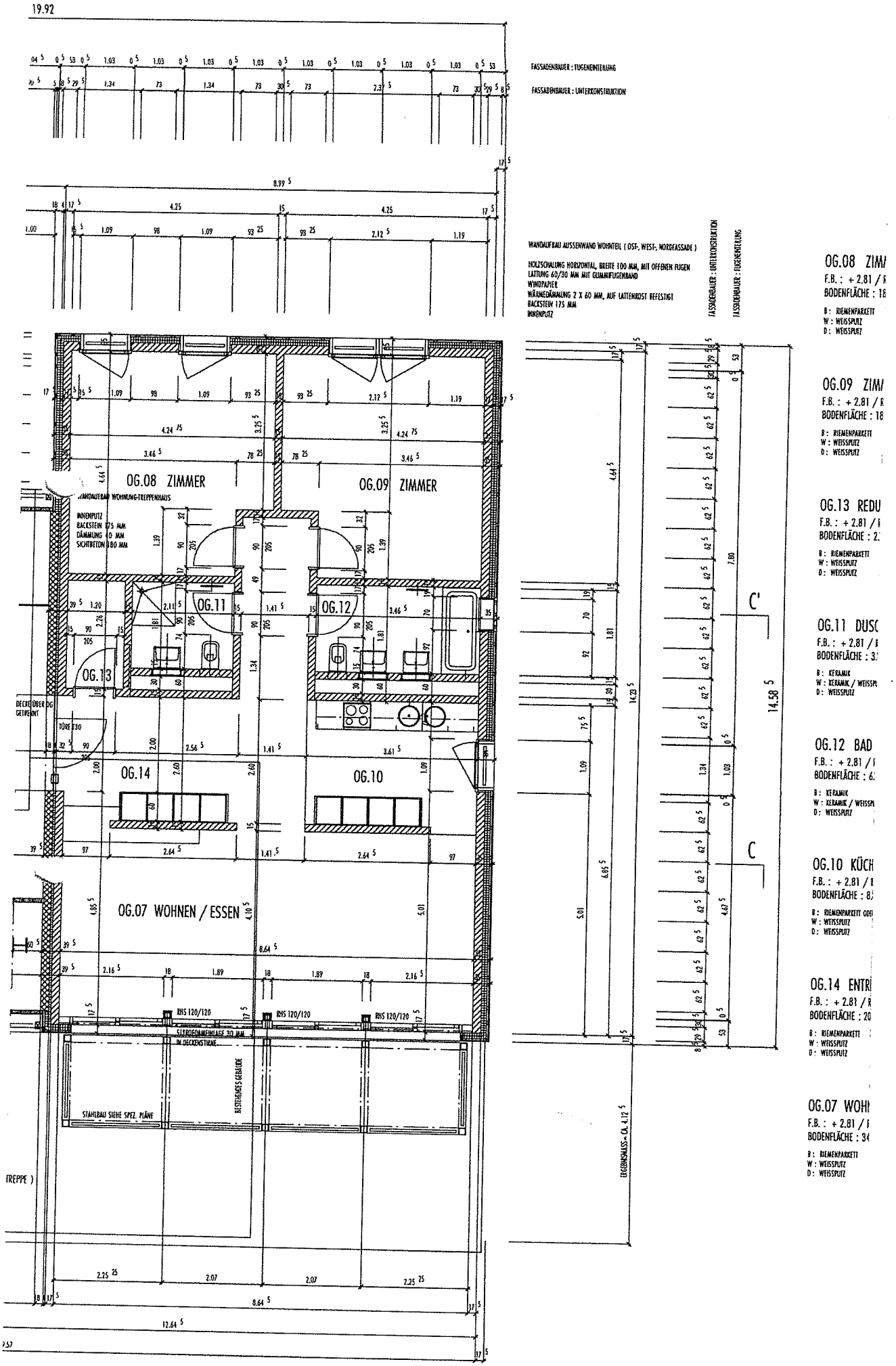
19.92
FASSADENBAUER : FUGENEINTEILUNG
FASSADENBAUER : UNTERKONSTRUKTION
WANDAUFBAU AUSSENWAND WOHNTEIL (OST-, WEST-, NORDFASSADE)
HOLZSCHALUNG HORIZONTAL, BREITE 100 MM, MIT OFFENEN FUGEN
LATTUNG 60/30 MM MIT GUMMIFUGENBAND
WINDPAPIER
WÄRMEDÄMMUNG 2 X 60 MM, AUF LATTENROST BEFESTIGT
BACKSTEIN 175 MM
INNENPUTZ
FASSADENBAUER : UNTERKONSTRUKTION
FASSADENBAUER : FUGENEINTEILUNG
OG.08 ZIMMER
OG.09 ZIMMER
WANDAUFBAU WOHNUNG-TREPPENHAUS
INNENPUTZ
BACKSTEIN 175 MM
DÄMMUNG 40 MM
SICHTBETON 180 MM
OG.11
OG.12
OG.13
OG.14
OG.10
OG.07 WOHNEN / ESSEN
DECKE ÜBER OG GETRENNT
TÜRE T30
RHS 120/120
STYROFOAMEINLAGE 30 MM IN DECKENSTIRNE
BESTEHENDES GEBÄUDE
STAHLBAU SIEHE SPEZ. PLÄNE
TREPPE)
ERGEBNISMASS = CA. 4.12
C'
C
14.58
OG.08 ZIM
F.B. : + 2.81 / R
BODENFLÄCHE : 18
B : RIEMENPARKETT
W : WEISSPUTZ
D : WEISSPUTZ
OG.09 ZIM
F.B. : + 2.81 / R
BODENFLÄCHE : 18
B : RIEMENPARKETT
W : WEISSPUTZ
D : WEISSPUTZ
OG.13 REDU
F.B. : + 2.81 / R
BODENFLÄCHE : 2
B : RIEMENPARKETT
W : WEISSPUTZ
D : WEISSPUTZ
OG.11 DUSC
F.B. : + 2.81 / R
BODENFLÄCHE : 3
B : KERAMIK
W : KERAMIK / WEISSP
D : WEISSPUTZ
OG.12 BAD
F.B. : + 2.81 / R
BODENFLÄCHE : 6
B : KERAMIK
W : KERAMIK / WEISSP
D : WEISSPUTZ
OG.10 KÜCH
F.B. : + 2.81 / R
BODENFLÄCHE : 8
B : RIEMENPARKETT ODE
W : WEISSPUTZ
D : WEISSPUTZ
OG.14 ENTRI
F.B. : + 2.81 / R
BODENFLÄCHE : 20
B : RIEMENPARKETT
W : WEISSPUTZ
D : WEISSPUTZ
OG.07 WOHN
F.B. : + 2.81 / R
BODENFLÄCHE : 34
B : RIEMENPARKETT
W : WEISSPUTZ
D : WEISSPUTZ