

Bauherrschaft	Truninger AG Industriestrasse 9 4513 Langendorf	Tel. 032 617 37 00 Fax. 032 617 37 98
Grundeigentümer	Truninger Immobilien AG Sandmattstrasse 19 4532 Feldbrunnen	
Architekt	FREY ARCHITEKTEN DIPL ARCH ETH FH SIA Haldenstrasse 22 4600 Olten	Tel. 062 205 22 00 Fax. 062 205 22 01 info@frey-architekten.ch www.frey-architekten.ch
Projekt	Truninger AG 4513 Langendorf	
Planungsphase	Planinhalt	
Ausführungspläne	Quer- und Längsschnitt	
Plan-Nr.	1623 / 4050	Rev-Datum / Gez. 08.11.2017 / rp 15.12.2017 / rp 09.01.2018 / rp
Masstab	1:100	
Erstelldatum / Gezeichnet	04.07.2017 / rp	
Plangröße	78/50	Aktueller Stand: 09.01.2018

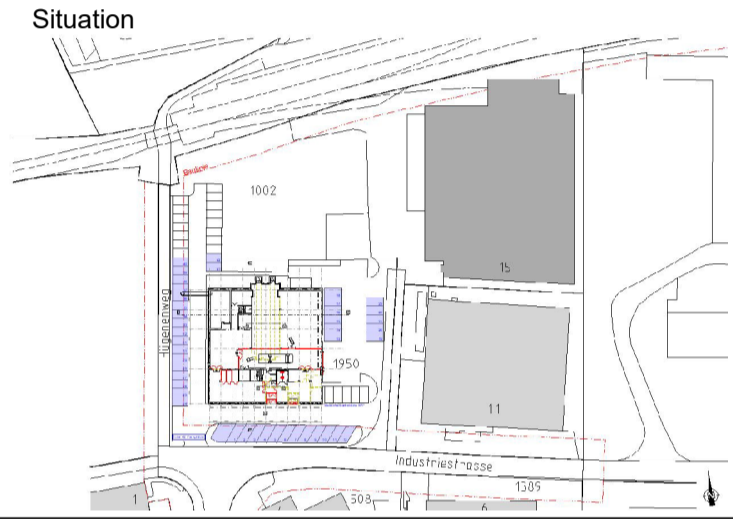

Legende:

	Backsteine Bestehend		Vollholz / Brettschichtholz
	Backsteine Neu		Holzwerkstoffe
	Backsteine Abbruch		Metall
	Kalksandsteine Bestehend		Stahl (Schnitt)
	Kalksandsteine Neu		Dämmstoffe
	Kalksandsteine Abbruch		Sperrschichten
	Beton Bestehend		Dichtungsmasse
	Beton Abbruch		Glas
	Holz massiv		Kunststoffe
	Leichtbauwand Holz		Naturstein allgemein
	Leichtbauwand Gips		Mörtel, Gips, Verputz

Türhöhen:
OK höherer fertiger Boden, resp. OK Schwelle bis UK roher Sturz. Masse für Türen in Leichtbauwänden sind Fertigmasse

Fensterhöhen:
OK fertiger Fensterbank bis UK roher Sturz resp. UK fertig Sturz bei Verkleidungen

Allgemein gilt:
Sämtliche Masse sind am Bau vom Unternehmer zu prüfen. Unstimmigkeiten sind unverzüglich mit der Bauleitung und dem Architekten zu bereinigen. Alle Pläne sind vom Unternehmer auf ihre Vollständigkeit und Richtigkeit zu überprüfen. Der Unternehmer hat seine Risse und Werkstattzeichnungen dem Architekten zur Genehmigung vorzulegen. Die Unternehmer haben die örtlichen Bauvorschriften einzuhalten.

Brandschutz:
Die Erfüllung der Brandschutz-Anforderungen (F/T/RIA/S) sowie die einwandfreie Funktion der Anlage, liegt in der Verantwortung des Unternehmers.

Abkürzungen:

UK	= Unterkant
OK	= Oberkant
AK	= Ausserkant
iL	= im Licht
RH	= Raumhöhe
DE	= abgeh. Decke
WD	= Wanddurchbruch
DD	= Deckendurchbruch
BD	= Bodendurchbruch
FD	= Fundamentdurchbruch
KB	= Kernbohrung
FB	= Bodenkote fertig
RB	= Bodenkote roh
SW	= Schwellenkote fertig
R.BR	= Brüstungskote roh
F.BR	= Brüstungskote fertig
R.ST	= Sturzkote roh
F.ST	= Sturzkote fertig
DW	= Dachwasser
Rad	= Radiator
BA	= Bodenablauf
FLP	= Feuerlöschposten

