Haus C + D

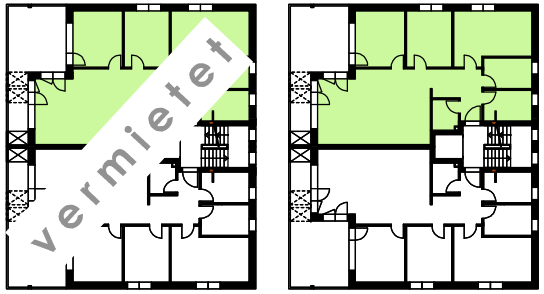

D4 Gartenstrasse 47
5303 Würenlingen

C4 Gartenstrasse 45
5303 Würenlingen

Wohnung C4 4½-Zi-Wohnung

Wohnung mit Lift erreichbar UG - Attika

Wohnfläche BGF: 100.7m²
Sitzplatz : 22.7m²

Nebenräume:
- Abstellraum 1.2m² auf Sitzplatz
- Kellerabteil
- Gemeinschaft Velo- und Mofaeinstellraum
- Reduit in Wohnung 3.4m²

Heizung:
- Zentrale Anlage mit Erdsondenheizung
- Fussbodenheizung
- Bad, DU , WC mit Handtuchradiator elektrisch
- Wärmeverbrauchszähler pro Wohnung

Warmwasser:
- Boiler zentral
- Verbrauchszähler pro Wohnung

Bodenbeläge:
- Alle Räume mit keramischen Platten

Küche:
- Geschirrspüler
- Glaskeramikkochfeld Induktion
- Mikrowelle / Backofen
- Kühlschrank mit sep.Gefrierfach

Waschen:
- Waschmaschine & Tumbler in Wohnung

Mietzins

Wohnung	sFr./Mt.	1'900.00
Nebenkosten	sFr./Mt.	190.00
auf Abrechnung		
Heizung		
Betriebskosten		
Liftservice		
Wohnung inkl. NK	sFr./Mt.	2'090.00

Abstellplatz in TG
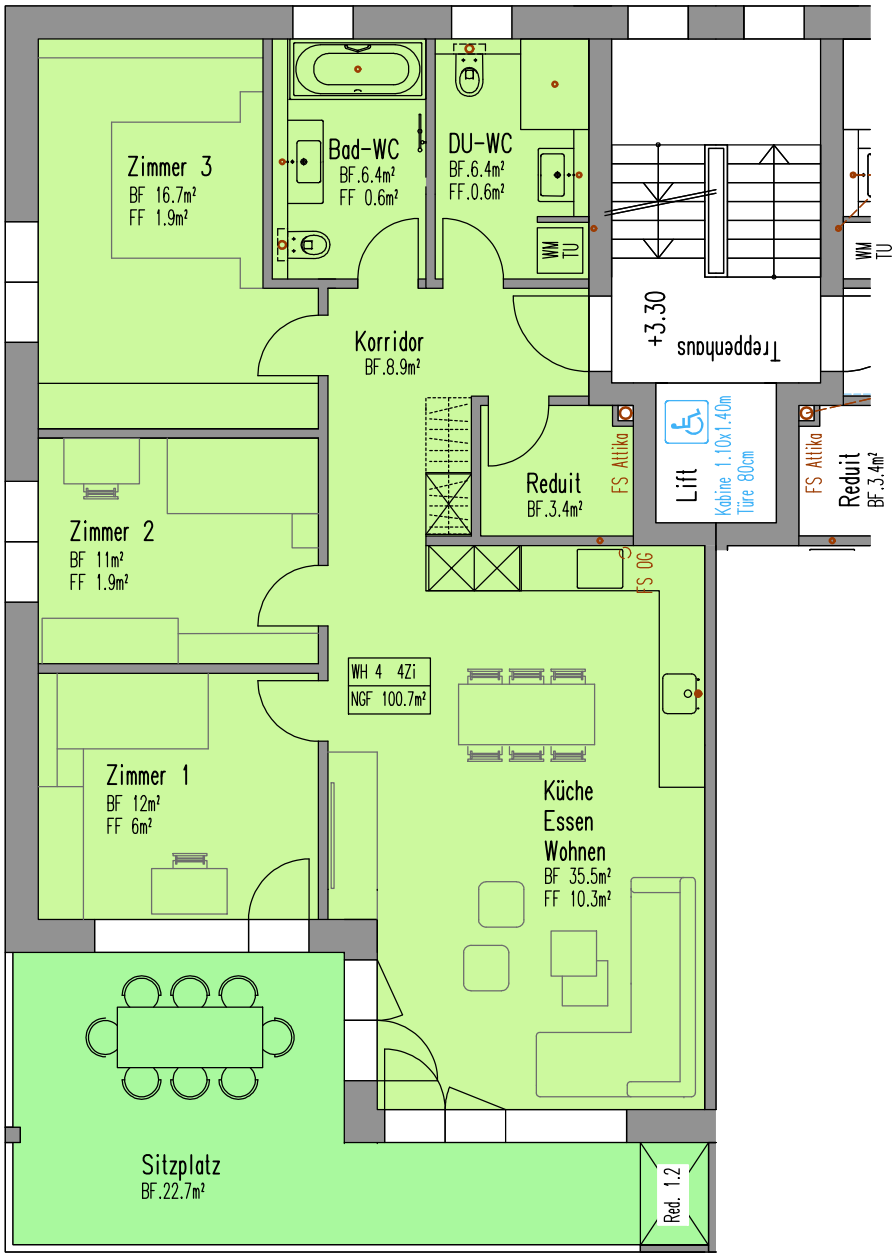
Klein	sFr./Mt.	120.00
Doppel	sFr./Mt.	200.00