

Projekt NEUBAU DOPPELEINFAMILIENHAUS  
 BR-PARZ 3722, LILACHENWEG, 3855 BRIENZ  
 Bauherrschaft TRINE UND ANDREAS ALTERMANN  
 Projektverfasser BUSCHELIWEG 14, 3855 BRIENZ  
 Grundeigentümer BURGERGEMEINDE 3855 BRIENZ

**PROJEKTPLAN BAUGESUCH MST 1:100**  
**GRUNDRISS**

Plan 183/02 BG  
 Datum 07.06.2017  
 Revision  
 Grösse 79/50

3855 BRIENZ, DEN

GESUCHSTELLER UND PROJEKTVERFASER:

GRUNDEIGENTÜMER:

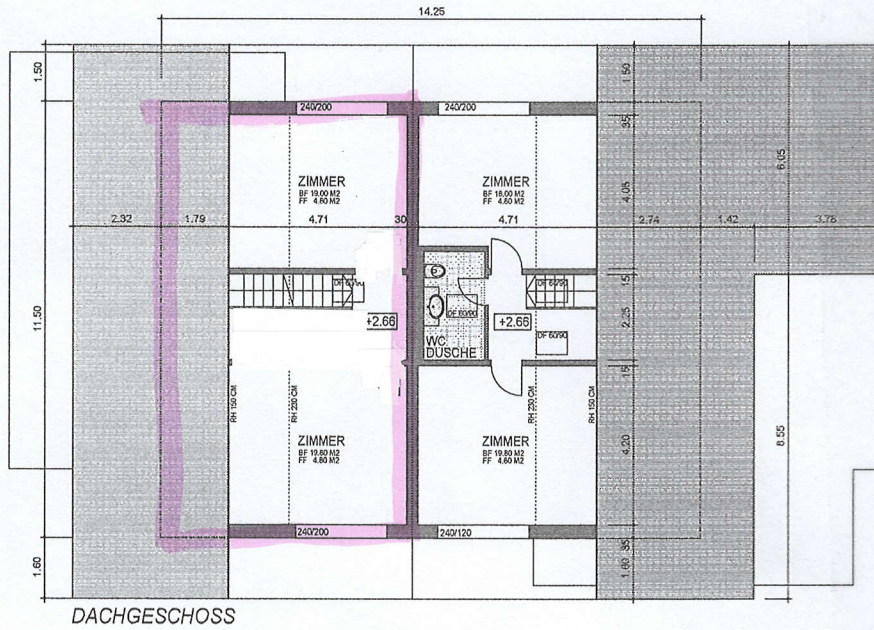

DACHGESCHOSS

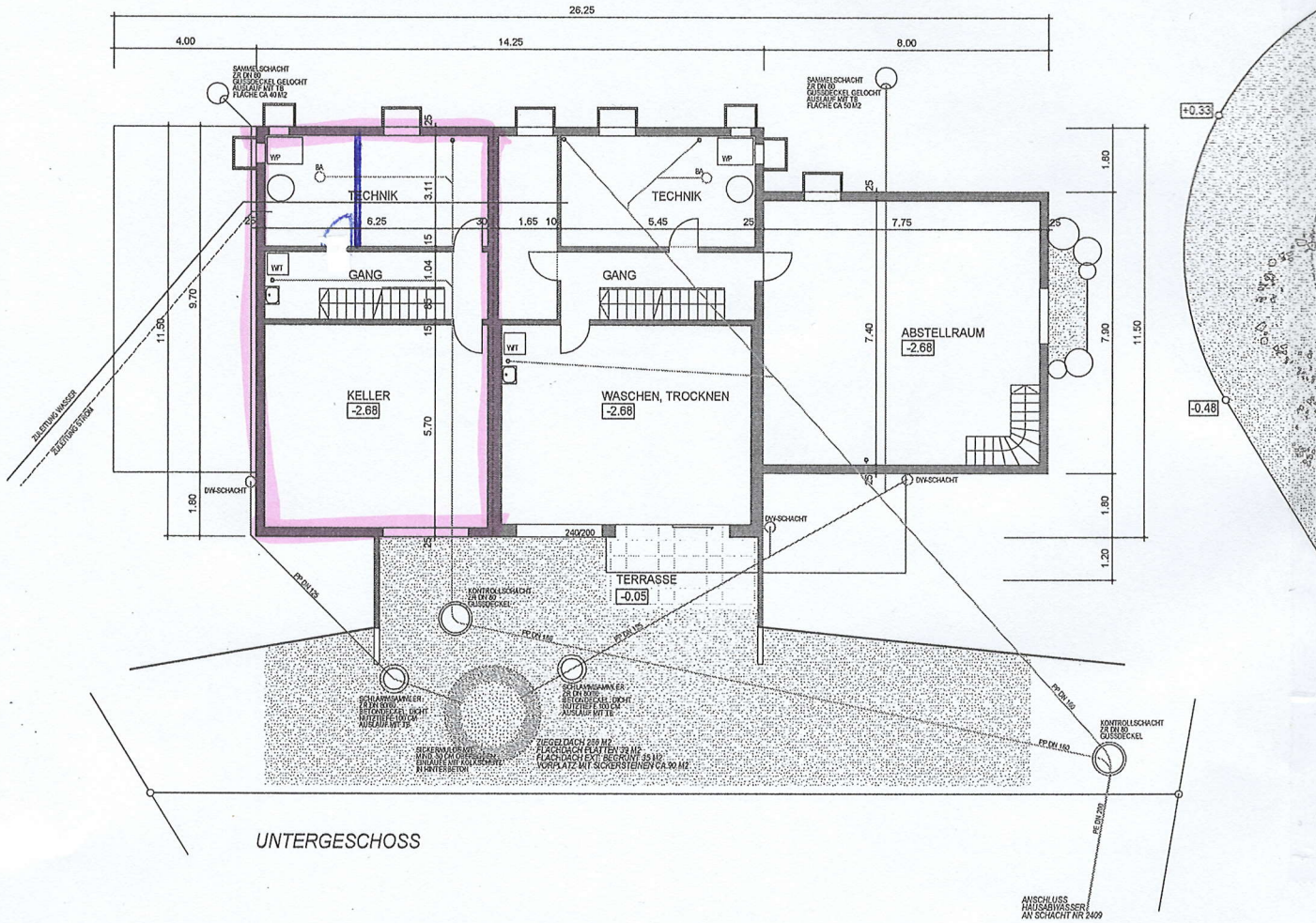

UNTERGESCHOSS

ANSCHLUSS  
HAUSWASSER  
AN SCHACHT NR 2409

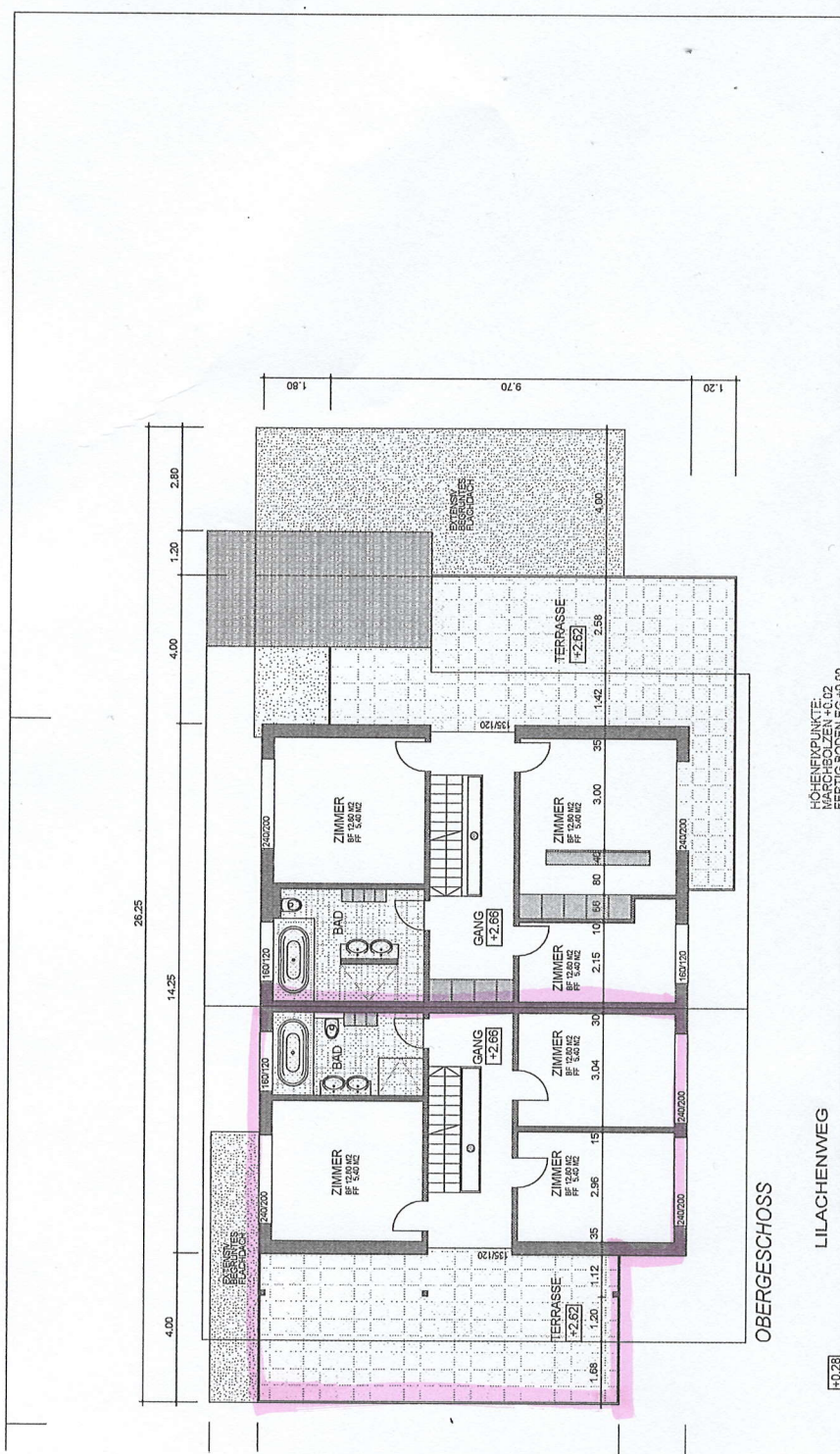

OBERGESCHOSS

LILACHENWEG

HÖHENPUNKTE:  
 FACHBOLEN +0.02  
 FERTIG SODEN ES 33.00

+0.28

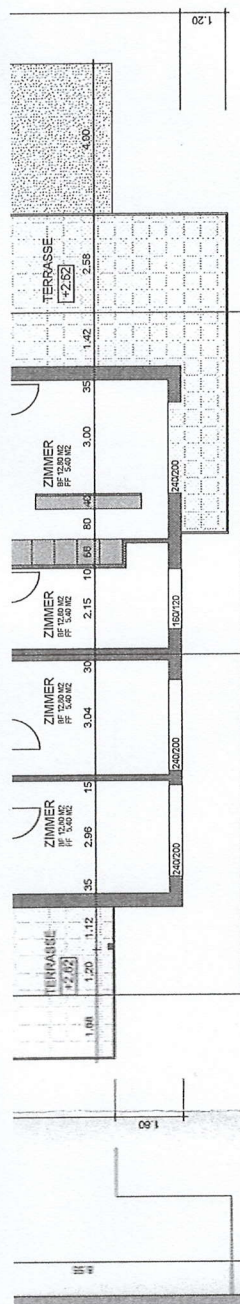
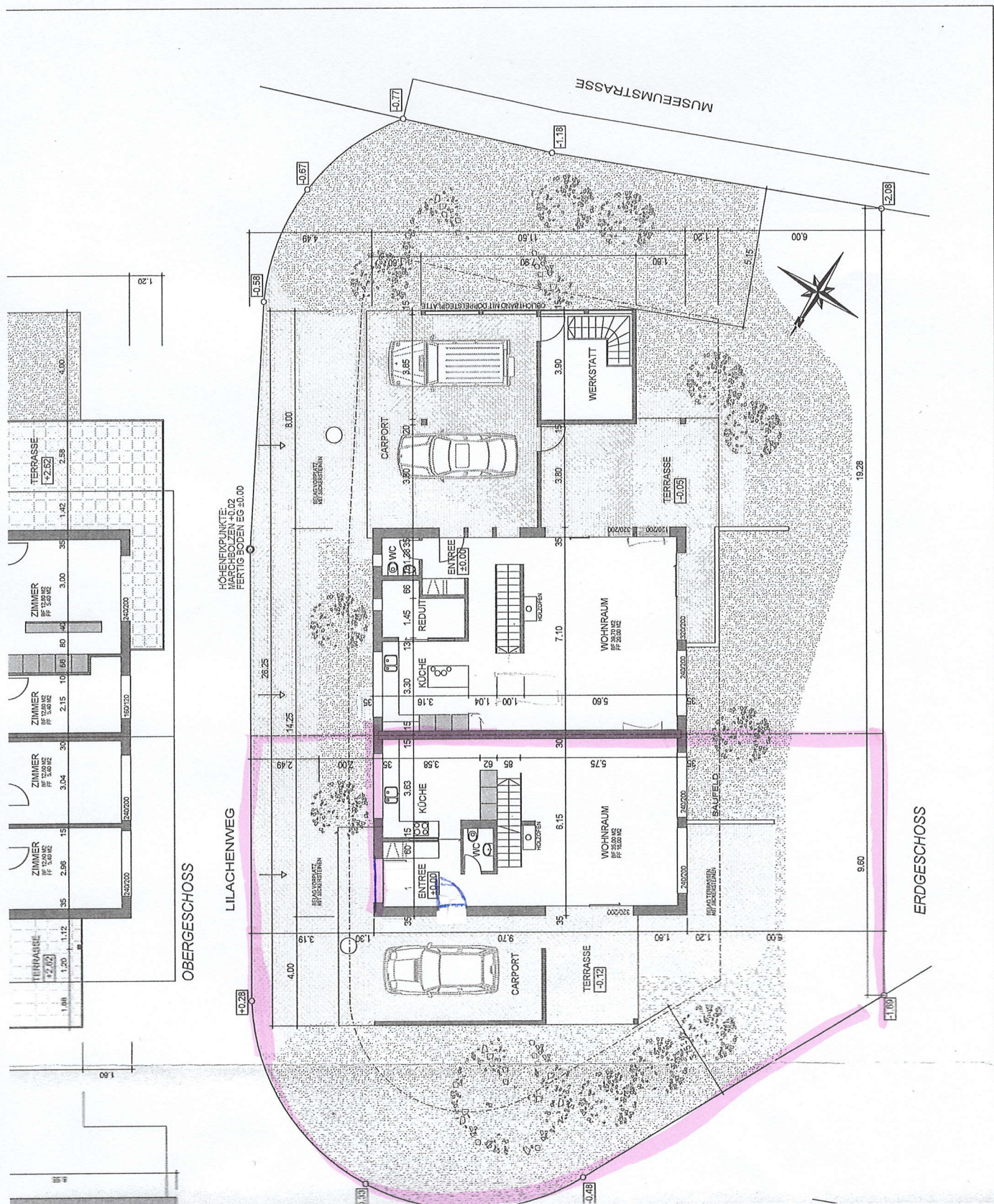

HÖHENPUNKTE:  
 MARCHHOLZEN +0.02  
 FERTIG BODEN EG +0.00

OBERGESCHOSS

LILACHENWEG

MUSEUMSTRASSE

ERDGESCHOSS

