Neubau MFH, Gässliweg, 3272 Walperswil

Nr.197

ARNOLD ARCHITEKTUR

Sahlimatte 202
3036 Detligen

Tel. 031 825 62 65
info@arnoldarchitektur.ch

Andreas Arnold Architekt FH

Massstab: 1:50
Grösse: A2
Datum: 13.11.2013
rev. 1: 25.04.2014
rev. 2:
rev. 3:
rev. 4:
rev. 5:
rev. 6.
rev. 7:
rev. 8:
rev. 9:

Zeichnerin: Fabienne Gnägi

Bauherr: Niklaus Messerli, Illiswilstrasse 11, 3033 Wohlen bei Bern

Grundriss Erdgeschoss

ALLE MASSE SIND VOM UNTERNEHMER AM BAU ZU KONTROLLIEREN
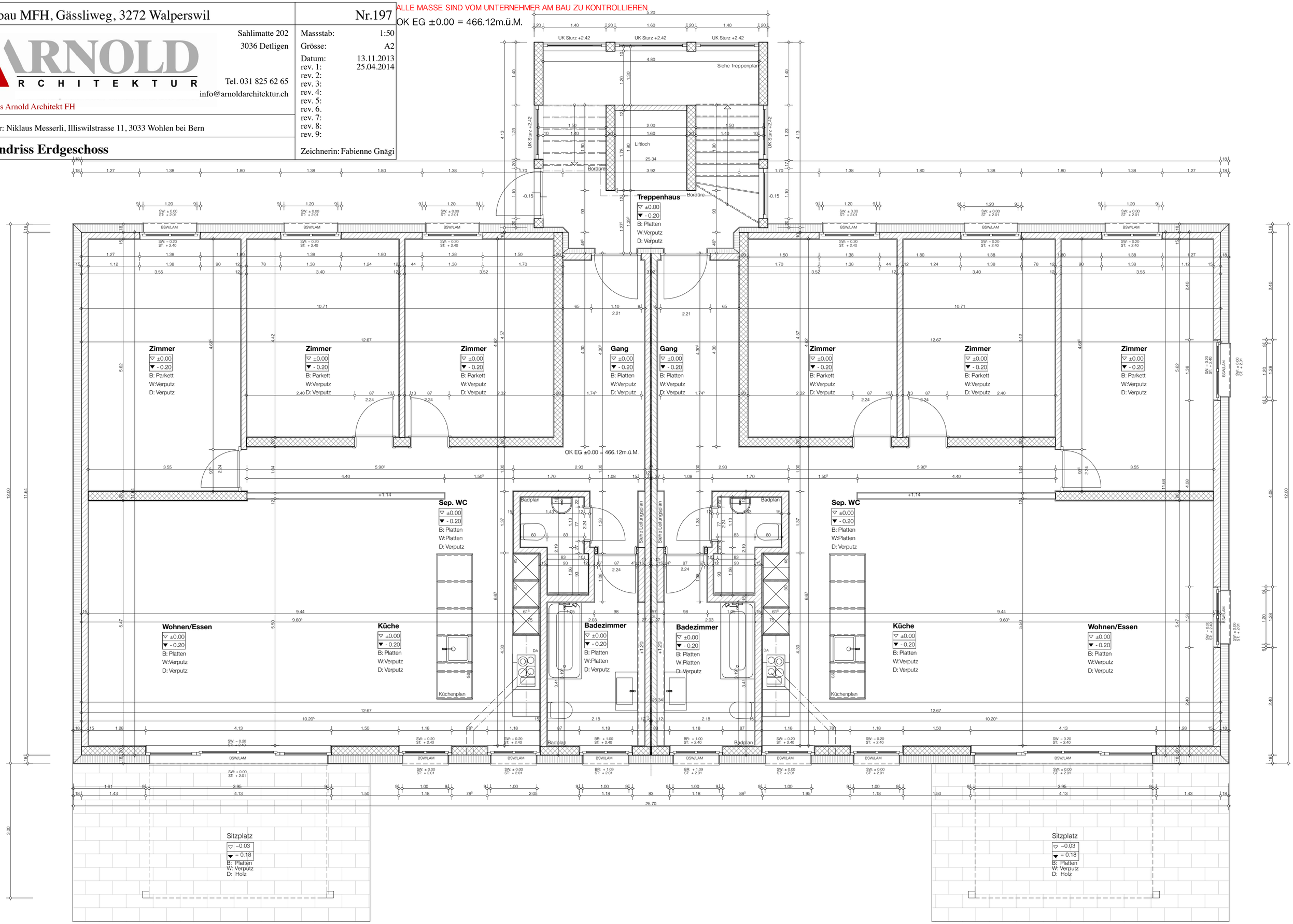
OK EG ±0.00 = 466.12m.ü.M.