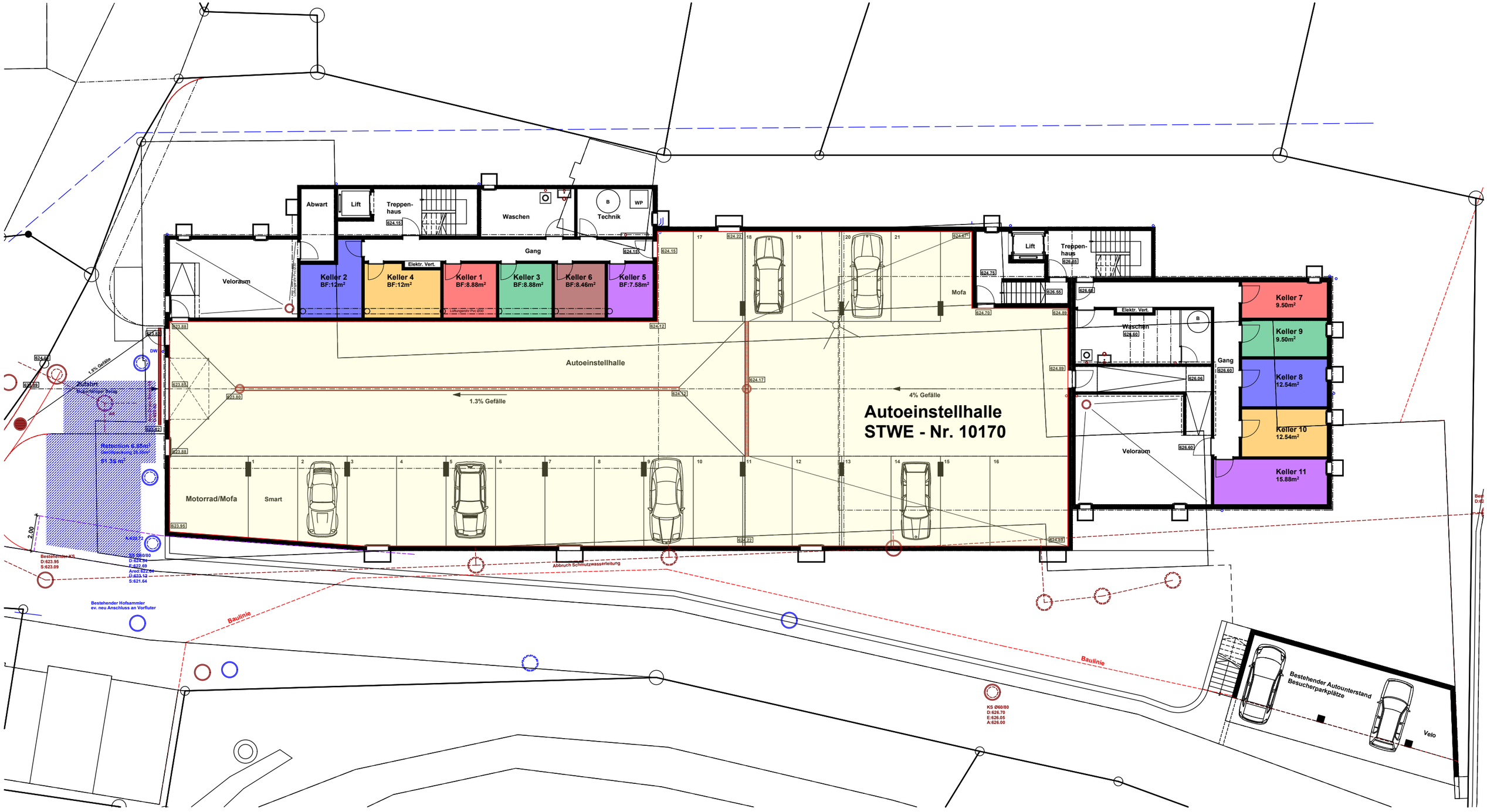

Überbauung Liegenschaft Parz. 1803

Oberdorfstrasse 8, 9205 Waldkirch

STWE - Begründungsplan
Gesamtplan Untergeschoss

Definition Wohnfläche:
Innerkant Umfassungswände

MST 1:200